



# **ORÇAMENTO DO IST PARA 2006**

**Dezembro de 2005**

## CAPÍTULO 1

<b>INTRODUÇÃO</b>	<b>1</b>
-------------------	----------

## CAPÍTULO 2

<b>ORÇAMENTO DO IST</b>	<b>2</b>
2.1 RECEITA .....	2
2.2 DESPESA .....	6

## CAPÍTULO 3

<b>ORÇAMENTO BÁSICO E INFRAESTRUTURAS</b>	<b>9</b>
3.1 RECEITA .....	9
3.1.1 Propinas .....	10
3.1.2 Taxas diversas .....	11
3.1.3 Subsídios Entidades Financeiras .....	12
3.1.4 Custos de Formação associados a Bolsas da FCT (Mestrado e Doutoramento) .....	12
3.1.5 Venda de bens e serviços .....	12
3.2 DESPESA .....	13
3.3 CUSTOS COM PESSOAL .....	17
3.3.1 Introdução .....	17
3.3.2 Remunerações .....	17
3.3.3 Trabalho Extraordinário .....	19
3.3.4 Remunerações Suplementares .....	19
3.3.5 Reembolsos de encargos com pessoal .....	22
3.4 DESPESAS DE FUNCIONAMENTO E INVESTIMENTO .....	23
3.4.1 Despesas de Funcionamento .....	23
3.4.2 Conservação e Reparação .....	24
3.4.3 Outros Encargos .....	27
3.4.4 Despesas de Capital .....	29
3.5 DOTAÇÕES A CENTROS DE CUSTO NA ÁREA DO ENSINO .....	30
3.5.1 Introdução .....	30
3.5.2 Verbas atribuídas às Unidades Académicas .....	30
3.5.3 Verbas atribuídas às Coordenações de Licenciatura .....	33
3.5.4 Verbas atribuídas às Coordenações dos LTIs .....	34
3.5.5 Pagamento da dívida dos Órgãos Centrais às Unidades Académicas .....	34
3.5.6 Resumo das transferências para as Unidades Académicas .....	35

## CAPÍTULO 4

<b>ORÇAMENTO DAS UNIDADES DE EXPLORAÇÃO</b>	<b>36</b>
4.1 UE20 – CONTABILIDADE DE PROJECTOS .....	37
4.2 UE31 – DEP. ENGENHARIA INFORMÁTICA .....	39
4.3 UE36 – TAGUSPARK .....	40
4.4 UE60 – COMPLEXO INTERDISCIPLINAR .....	41
4.5 UE62 – LABORATÓRIO DE ANÁLISES .....	42
4.6 UE64 – IDMEC .....	43
4.7 UE66 – INSTITUTO SISTEMAS E ROBÓTICA .....	44
4.8 UE70 – CENTRO DE FUSÃO NUCLEAR .....	45
4.9 UE71 – DEP. ENGENHARIA ELECTROTÉCNICA E DE COMPUTADORES .....	46
4.10 UE80 – DEP. ENGENHARIA CIVIL E ARQUITECTURA .....	47

<b>ANEXO – SIGNIFICADO DOS ACRÓNIMOS</b>	<b>48</b>
--	-----------

### INTRODUÇÃO

Este documento apresenta uma previsão das receitas e despesas do Instituto Superior Técnico durante o ano económico de 2006. Na sua preparação foram considerados diversos aspectos, de que se destacam os seguintes:

- (i) As verbas públicas atribuídas ao IST pelo Ministério da Ciência Tecnologia e Ensino Superior (MCTES), correspondentes às dotações do Orçamento de Estado (OE) e do Plano de Investimentos e Despesas de Desenvolvimento da Administração Central (PIDDAC);
- (ii) As previsões sobre os contratos de investigação científica, de desenvolvimento tecnológico e/ou de prestação de serviços;
- (iii) As previsões de Receitas Próprias, elaboradas com base nas informações fornecidas pelos Serviços Centrais e pelas Unidades do IST;

O Conselho Directivo (CD) prevê que as receitas da Escola, no ano 2006, ascendam a 130.093.460€ Neste valor incluem-se as receitas provenientes de Financiamento Público (nacional e comunitário) e de Receitas Próprias.

O financiamento público proveniente do OE e do PIDDAC representa 41,3% da receita total prevista para 2006. As propinas de graduação e pós-graduação constituem também uma receita relevante, representando cerca de 8,9% da receita total. Deve, no entanto, referir-se que este valor inclui o recebimento da parcela de propinas devida em 2005 e relativamente à qual o CD adiou o prazo de pagamento para Fevereiro de 2006.

Todas as verbas mencionadas ao longo do presente documento são expressas em euros.

### ORÇAMENTO DO IST

O Orçamento do IST para o ano 2006 está estruturado de acordo com a Portaria n.º 794/2000 de 20 de Setembro, que institui o Plano Oficial de Contabilidade para o sector Educação. A Circular série A n.º 1295 de 25 de Julho de 2002, da Direcção Geral do Orçamento obriga a elaboração do Orçamento por fontes de financiamento, baseando-se a sua classificação na proveniência da receita.

As fontes de financiamento para os “Serviços e Fundos Autónomos” como o IST, são:

- 3. – Esforço Financeiro Nacional – Orçamento de Estado
- 3.1 – Estado - Receitas Gerais
- 4. – Financiamento da União Europeia
- 4.3 – Fundo Social Europeu
- 4.6 – Outros
- 5. – Auto financiamento – Receitas privadas
- 5.1 – Auto financiamento

#### 2.1 RECEITA

A tabela 2.1 apresenta a receita global do Orçamento do IST para 2006.

A “Origem e Aplicação OE”, inclui o financiamento do Ministério da Ciência Tecnologia e Ensino Superior, no valor de 50.403.362€ incluído na proposta de lei “Orçamento de Estado para 2006”, já aprovado na Assembleia da República e a aguardar publicação e ainda a compensação financeira parcial da dívida do MCTES ao IST, por conta da formação pós-graduada de docentes do Ensino Superior Público, no período de 1997 a 2002, no valor de 2.477.167€

Os “Investimentos do Plano” totalizam 900.000€ Destes, 9.000€ destinam-se a financiar estudos e projectos correspondentes ao “IST – Taguspark – Construção dos Blocos D e E” e os restantes 891.000€ destinam-se a financiar a execução desta obra. Este financiamento será usado na construção do bloco D, cuja conclusão se prevê para Janeiro de 2006.

Class. Econ.	Designação da receita	Valor
	<b>Fonte Financiamento 3.1</b>	
06.03.01A	MCTES	52.880.529
	<b>Fonte Financiamento 4.3</b>	
06.06.03	Fin. Com. Em Proj. Co-Fin.	640.500
16.01.01	Saldos de gerência anterior	67.121
	<b>Fonte Financiamento 4.6</b>	
06.03.01C	ICCTI	401.001
06.03.01D	ITN	9.216
06.03.01L	Ministério da Defesa	13.591
06.03.07A	FCT	14.496.113
06.03.07B	UNIV. COIMBRA - FCT	9.000
06.03.07D	UNIV. AVEIRO	13.368
06.09.01	UE - Instituições	5.500.000
06.09.04	UE - Países Membros	3.250.000
16.01.01	Saldos de gerência anterior	7.686.946
	<b>Fonte Financiamento 5.1</b>	
04.01.22	Propinas	10.883.751
04.01.99	Taxas diversas	734.000
05.02.01	Juros	375.000
06.01.02	Subs.- Entidades privadas	1.350.000
06.02.01	Subs.- Entidades financeiras	1.000.000
06.07.01	Inst. s/ fins lucrativos	13.000
06.09.05	Países terc. e org. internacionais	110.000
07.00.00	Venda de bens e serviços	15.530.119
16.01.01	Saldos de gerência anterior	14.230.203
	<b>Investimentos do Plano</b>	
06.03.01A	MCTES	9.000
10.03.01A	MCTES	891.000
<b>Total de receita</b>		<b>130.093.460</b>

*Tabela 2.1 – Receita do Orçamento Privativo do IST para 2006.*

As receitas próprias, totalizam 54.328.661€ provenientes dos núcleos de graduação e pós-graduação e formação contínua, juros de aplicações financeiras, transferências de diversas entidades, vendas e prestação de serviços no âmbito de projectos de investigação e desenvolvimento. Incluem ainda o saldo de gerência anterior no valor de 21.984.270€

A figura 2.1 apresenta a distribuição da origem da receita, pelas suas diversas componentes. Como se verifica, a contribuição do Orçamento de Estado, incluindo PIDDAC, não ultrapassa 41,3% do total da receita do IST em 2006.

O saldo de gerência do ano anterior no IST tem origem em receitas próprias e compreende verbas consignadas a projectos e outras actividades com dotação plurianual.

## Origem da Receita

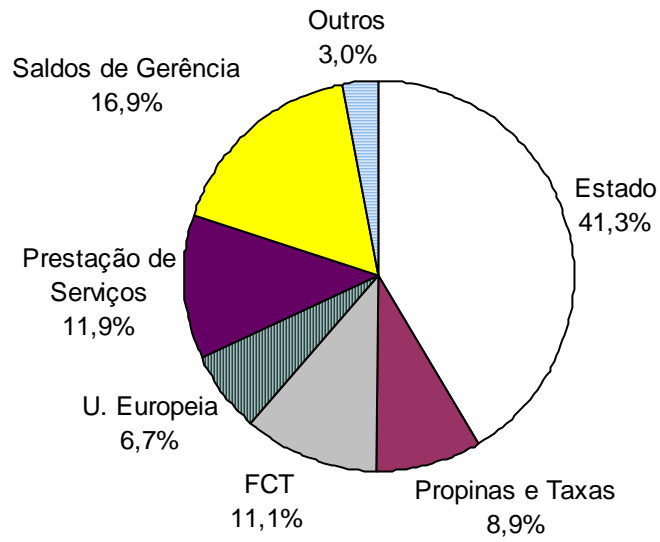

*Figura 2.1 - Distribuição da origem da receita.*

A tabela 2.2 apresenta a receita distribuída por Unidades de Exploração com contabilidade própria.

Class. Econ.	Designação da receita	UE10 Cont. Central	UE20 CGP	UE31 DEI	UE36 Taguspark	UE60 Complexo	UE62 Lab. Analises	UE64 IDMEC	UE66 ISR	UE70 CFN	UE71 DEEC	UE80 DECivil	Total
06.03.01A	<b>Fonte Financiamento 3.1</b> MCTES	52.880.529											52.880.529
06.06.03	<b>Fonte Financiamento 4.3</b> Fin. Com. Em Proj. Co-Fin.		640.500										640.500
16.01.01	Saldos de gerência anterior		67.121										67.121
06.03.01C	<b>Fonte Financiamento 4.6</b> ICCTI					22.851		376.650	1.500				401.001
06.03.01D	ITN					9.216							9.216
06.03.01L	Ministério da Defesa								13.591				13.591
06.03.07A	FCT	714.161	9.500.000		48.480	1.008.763			2.123.560	522.000		579.150	14.496.113
06.03.07B	UNIV. COIMBRA - FCT		9.000										9.000
06.03.07D	UNIV. AVEIRO		8.788			4.580							13.368
06.09.01	UE - Instituições		3.156.365						45.522	2.264.612		33.500	5.500.000
06.09.04	UE - Países Membros		3.190.000							60.000			3.250.000
16.01.01	Saldos de gerência anterior	123.403	3.905.992			1.000.000		750.000	907.551	1.000.000			7.686.946
04.01.22	<b>Fonte Financiamento 5.1</b> Propinas	10.883.751											10.883.751
04.01.99	Taxas diversas	734.000											734.000
05.02.01	Juros	100.000	130.059	6.700	200	17.791	21.000	4.250	6.000	20.000	10.000	59.000	375.000
06.01.02	Subs.- Entidades privadas	65.000	964.849	271.000		19.651		2.500				27.000	1.350.000
06.02.01	Subs.- Entidades financeiras	1.000.000											1.000.000
06.07.01	Inst. s/ fins lucrativos					13.000							13.000
06.09.05	Países terc. e org. internacionais		97.000						13.000				110.000
07.00.00	Venda de bens e serviços	1.473.820	9.483.918	113.000	30.400	856.350	1.754.000		12.000		27.500	1.779.131	15.530.119
16.01.01	Saldos de gerência anterior	4.612.590	5.251.954	350.000	35.000	217.355	700.000	50.000		300.000	530.198	2.183.106	14.230.203
06.03.01A	<b>Investimentos do Plano</b> MCTES	9.000											9.000
10.03.01A	MCTES	891.000											891.000
<b>Previsão de receita</b>		<b>73.487.255</b>	<b>36.405.546</b>	<b>740.700</b>	<b>114.080</b>	<b>3.169.557</b>	<b>2.475.000</b>	<b>1.183.400</b>	<b>3.122.725</b>	<b>4.166.612</b>	<b>567.698</b>	<b>4.660.887</b>	<b>130.093.460</b>
Movimentos internos		7.262.115		25.825	16.313		100.000		10.000		128.060	162.288	
<b>Receita incluindo mov. Internos</b>		<b>80.749.370</b>	<b>36.405.546</b>	<b>766.525</b>	<b>130.393</b>	<b>3.169.557</b>	<b>2.575.000</b>	<b>1.183.400</b>	<b>3.132.725</b>	<b>4.166.612</b>	<b>695.758</b>	<b>4.823.175</b>	

Tabela 2.2 – Distribuição da receita por Unidade de Exploração.

## 2.2 DESPESA

A tabela 2.3 apresenta a despesa global do Orçamento do IST para 2006.

Class. Econ.	Designação da despesa	Valor
<b>Fonte Financiamento 3.1</b>		
01.00.00	Despesas com o pessoal	50.879.417
02.00.00	Aquisição de bens e serviços	2.001.112
04.00.00	Transferências correntes	
06.00.00	Outras despesas correntes	
07.00.00	Aquisição de bens de capital	
<b>Fonte Financiamento 4.3</b>		
01.00.00	Despesas com o pessoal	
02.00.00	Aquisição de bens e serviços	500.000
04.00.00	Transferências correntes	
06.00.00	Outras despesas correntes	
07.00.00	Aquisição de bens de capital	207.621
<b>Fonte Financiamento 4.6</b>		
01.00.00	Despesas com o pessoal	1.437.155
02.00.00	Aquisição de bens e serviços	6.536.672
04.00.00	Transferências correntes	8.579.934
05.00.00	Subsídios	24.698
06.00.00	Outras despesas correntes	190.646
07.00.00	Aquisição de bens de capital	14.610.132
<b>Fonte Financiamento 5.1</b>		
01.00.00	Despesas com o pessoal	7.180.622
02.00.00	Aquisição de bens e serviços	21.879.134
04.00.00	Transferências correntes	3.157.384
05.00.00	Subsídios	395.860
06.00.00	Outras despesas correntes	274.679
07.00.00	Aquisição de bens de capital	11.338.393
<b>INVESTIMENTO DO PLANO</b>		
<b>Fonte Financiamento 3.1</b>		
02.02.00	Aquisição de serviços	9.000
07.00.00	Aquisição de bens de capital	891.000
<b>Total de despesa</b>		<b>130.093.460</b>

Tabela 2.3 – Despesa do Orçamento Privativo do IST para 2006.

A fonte de financiamento 3.1 - OE inclui as despesas, respeitantes a 2006, com pessoal docente, não docente e investigador, excluindo os contratados a termo certo, no valor de 48.402.250€ o pagamento da dívida à ADSE relativa ao período 1997-2002, a qual ascende a 2.477.167€ e despesas com encargos das instalações e limpeza e higiene, no valor de 2.001.112€



Os “Investimentos do Plano” incluem despesas correntes e de capital, no valor de 9.000€ e 891.000€ respectivamente, para a fiscalização e construção do bloco D do edifício do IST no Taguspark.

As receitas próprias financiam despesa no valor de 76.312.931€ afectas à actividade de Ensino, Investigação e Desenvolvimento e Formação.

Como se pode verificar a distribuição da aplicação da receita com origem no Orçamento de Estado, com exclusão das verbas do PIDDAC, corresponde a 96% para despesas com pessoal do quadro e 4% para encargos das instalações. Refira-se que esta última parcela é totalmente destinada a despesas relacionadas com o fornecimento de energia eléctrica, água e parte dos serviços de limpeza.

A figura 2.2 apresenta a distribuição da aplicação da receita de autofinanciamento.



Figura 2.2 - Distribuição da aplicação da receita do autofinanciamento.

A tabela 2.4 apresenta a despesa distribuída por Unidade de Exploração. Os valores contidos na tabela foram fornecidos pelas Unidades sendo da sua responsabilidade. A penúltima linha da tabela indica o valor das imputações internas, que são operações não orçamentáveis.

Class. Econ.	Designação da despesa	UE10 Cont. Central	UE20 CGP	UE31 DEI	UE36 Taguspark	UE60 Complexo	UE62 Lab. Analises	UE64 IDMEC	UE66 ISR	UE70 CFN	UE71 DEEC	UE80 DECivil	Total
	<b>Fonte Financiamento 3.1</b>												
01.00.00	Despesas com o pessoal	50.879.417											50.879.417
02.00.00	Aquisição de bens e serviços	2.001.112											2.001.112
04.00.00	Transferências correntes												
06.00.00	Outras despesas correntes												
07.00.00	Aquisição de bens de capital												
	<b>Fonte Financiamento 4.3</b>												
01.00.00	Despesas com o pessoal												
02.00.00	Aquisição de bens e serviços		500.000										500.000
04.00.00	Transferências correntes												
06.00.00	Outras despesas correntes												
07.00.00	Aquisição de bens de capital		207.621										207.621
	<b>Fonte Financiamento 4.6</b>												
01.00.00	Despesas com o pessoal		194.961			89.171		127.500	177.522	770.000		78.000	1.437.155
02.00.00	Aquisição de bens e serviços		3.681.020			688.121		652.150	397.632	724.000		393.750	6.536.672
04.00.00	Transferências correntes		6.593.451		17.242	443.689		115.000	780.000	394.052		236.500	8.579.934
05.00.00	Subsídios					14.698				10.000			24.698
06.00.00	Outras despesas correntes		60.000			3.311		4.500	120.000			2.835	190.646
07.00.00	Aquisição de bens de capital		12.390.983		3.007	868.141		83.500	465.000	535.000		264.500	14.610.132
	<b>Fonte Financiamento 5.1</b>												
01.00.00	Despesas com o pessoal	3.566.942	1.848.402	160.000		77.278	100.000	125.000	71.000		16.000	1.216.000	7.180.622
02.00.00	Aquisição de bens e serviços	13.495.427	4.876.605	480.025	30.600	159.657	1.236.200	20.725	12.250		170.460	1.397.185	21.879.134
04.00.00	Transferências correntes	534.621	1.369.033	20.000		472.282	1.000		7.000	320.000	135.548	297.900	3.157.384
05.00.00	Subsídios	389.412				6.448							395.860
06.00.00	Outras despesas correntes		250.000	8.500		3.329		350				12.500	274.679
07.00.00	Aquisição de bens de capital	8.616.954	1.012.693	60.000	51.313	102.101	634.317	7.175	5.750		360.000	488.090	11.338.393
	<b>INVESTIMENTO DO PLANO</b>												
	<b>Fonte Financiamento 3.1</b>												
02.02.00	Aquisição de serviços	9.000											9.000
07.00.00	Aquisição de bens de capital	891.000											891.000
	<b>Previsão de despesa</b>	<b>80.383.884</b>	<b>32.984.771</b>	<b>728.525</b>	<b>102.161</b>	<b>2.928.226</b>	<b>1.971.517</b>	<b>1.135.900</b>	<b>2.036.154</b>	<b>2.753.052</b>	<b>682.008</b>	<b>4.387.260</b>	<b>130.093.460</b>
	Movimentos internos	365.486	3.420.775	38.000	28.231	241.330	603.483	47.500	1.096.571	1.413.560	13.750	435.915	
	<b>Despesa incluindo m. Internos</b>	<b>80.749.370</b>	<b>36.405.546</b>	<b>766.525</b>	<b>130.393</b>	<b>3.169.556</b>	<b>2.575.000</b>	<b>1.183.400</b>	<b>3.132.725</b>	<b>4.166.612</b>	<b>695.758</b>	<b>4.823.175</b>	

Tabela 2.4 – Despesa por Unidade de Exploração.

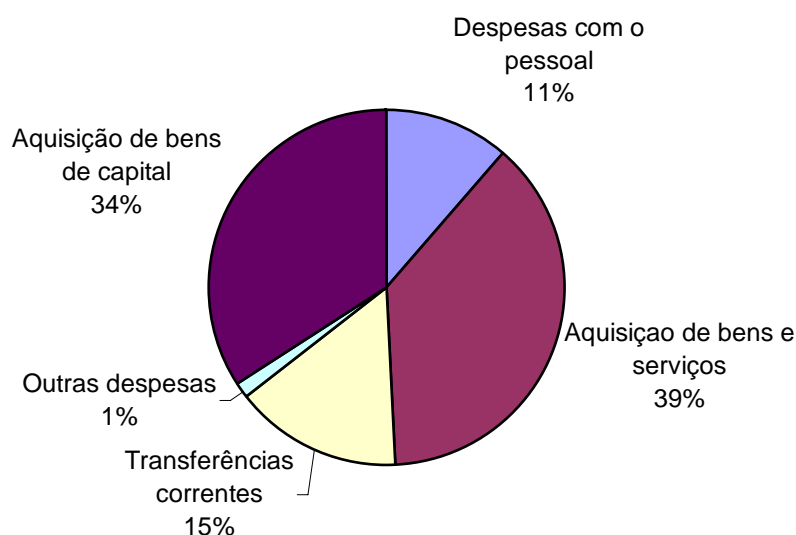
## ORÇAMENTO BÁSICO E INFRAESTRUTURAS

Este capítulo apresenta o orçamento da Unidade de Exploração 10 – Contabilidade Central, gerido directamente pelo Conselho Directivo.

## 3.1 RECEITA

A tabela 3.1 apresenta as receitas do Orçamento Básico e Investimentos do Plano.

RUBRICA	ORIGEM - RECEITA	3.1 O.E.	4.3 Fin. U. E. F.S.E.	4.6 Fin. U. E. Outros	5.1 R. P. Auto-financ.	Total
	<b>Aplicação Outras Receitas</b>					
	<b>Taxas; Multas e Outras Penalidades</b>					
04.00.00	Taxas					
04.01.00	Taxas					
04.01.22	Propinas				10.883.751	10.883.751
04.01.99	Taxas Diversas				734.000	734.000
05.00.00	<b>Rendimentos da Propriedade</b>					
05.02.00	Juros - Sociedades Financeiras					
05.02.01	Bancos e Outras Inst. Financeiras				100.000	100.000
06.00.00	<b>Transferências Correntes</b>					
06.01.00	Sociedades e Quase Soc. Não Fin.					
06.01.02	Privadas				65.000	65.000
06.02.00	Sociedades Financeiras					
06.02.01	Bancos e Outras Instituic.				1.000.000	1.000.000
06.03.00	Administração Central					
06.03.01A	OE - Funcionamento	50.403.362				50.403.362
06.03.01A	Compensação financeira pela formação de docentes do ensino superior	2.477.167				2.477.167
06.03.07A	FCT			714.161		714.161
07.00.00	<b>Venda de Bens e Serviços Correntes</b>					
07.01.00	Venda de Bens					
07.01.02	Livros e Docum. Técnica				130.000	130.000
07.01.03	Publicações e Impressos				79.500	79.500
07.02.00	Serviços					
07.02.01	Aluguer de espaços e equipamentos				406.320	406.320
07.02.02	Estudos, pareceres, projectos				4.000	4.000
07.02.05	Actividades de Saúde				166.000	166.000
07.02.07	Alimentação e Alojamento				412.000	412.000
07.02.99	Outros				276.000	276.000
	<b>RECEITAS DE INVESTIMENTO DO PLANO</b>					
	<b>TRANSFERÊNCIAS CORRENTES</b>					
06.03.00	Administração Central					
06.03.01	Estado					
06.03.01A	MCTES	9.000				9.000
	<b>TRANSFERÊNCIAS DE CAPITAL</b>					
10.00.00	Administração Central					
10.03.01	Estado					
10.03.01A	MCTES	891.000				891.000
	<b>Previsão de receita cobrada</b>	<b>53.780.529</b>	<b>0</b>	<b>714.161</b>	<b>14.256.572</b>	<b>68.751.262</b>
16.01.01	<b>Previsão Saldos da gerencia anterior</b>			123.403	4.612.590	4.735.993
	<b>Previsão total receita orçamento 2006</b>	<b>53.780.529</b>	<b>0</b>	<b>837.564</b>	<b>18.869.162</b>	<b>73.487.255</b>
	<b>Movimentos Internos</b>					
	<b>Receita de imputações internas</b>					<b>4.198.446</b>
	<b>Overheads</b>					
	Origem na Contabilidade de projectos				2.800.000	2.800.000
	Origem no Complexo				25.000	25.000
	Origem no DEI				37.000	37.000
	Origem no Taguspark				11.919	11.919
	Origem no ISR				15.000	15.000
	Origem no DECivil				172.750	172.750
	Origem no DEEC				2.000	2.000
	<b>Total de overheads</b>				<b>3.063.669</b>	<b>3.063.669</b>
	<b>Previsão total receita incluindo mov. Inter</b>	<b>53.780.529</b>	<b>0</b>	<b>837.564</b>	<b>21.932.831</b>	<b>80.749.370</b>

Tabela 3.1 – Receita da Unidade de Exploração 10 – Contabilidade Central.

### 3.1.1 Propinas

A receita de propinas, inscrita na tabela 3.1, é constituída pela soma do valor estimado para as propinas de graduação (9.726.156€), com o das propinas do ensino de pós-graduação (1.157.000€).

Na tabela 3.2 apresenta-se a previsão das receitas associadas às propinas do ensino de graduação. Estes valores foram calculados afectando ao orçamento de 2006 uma verba igual à totalidade das propinas relativas ao ano lectivo 2004/2005 (já que o pagamento da primeira prestação foi adiado para Fevereiro de 2006), com 4/11 das propinas relativas ao ano lectivo 2005/2006 (meses de Setembro a Dezembro). Para ter em conta o efeito de algumas desistências por parte dos alunos, considerou-se que as propinas pagas dizem respeito a 90% do total de alunos estimados.

Ano lectivo	N.º alunos	%	Propina	Receita
2005/2006	8 800	90%	900,57	7 132 514
2006/2007	8 800	90%	900,57	2 593 642
TOTAL				9 726 156

Tabela 3.2 – Previsão da receita das propinas de graduação.

O Conselho Directivo prevê que a receita total em 2006 associada às propinas de pós-graduação (cursos de mestrado e programas de doutoramento) ascenda a 1.157.000€ dos quais 810.317€constituem Receita Própria do Conselho Directivo (tabela 3.3).

Programa	Previsão - 2006	Repartição das propinas	
		CD	Unid. Acad. + Orientador
Mestrado	1.007.595	705.317	302.279
Doutoramento	150.000	105.000	45.000
TOTAL	1.157.595	810.317	347.279

Tabela 3.3 – Previsão da receita das propinas de pós-graduação e respectiva distribuição.

A receita mais substancial das propinas de pós-graduação advém dos Cursos de Mestrado. O valor total previsto para 2006 (1.007.595€) foi calculado a partir dos valores efectivamente recebidos no ano de 2005. Estes valores constam da tabela 3.4.

O valor inscrito na tabela 3.3 como receita de propinas de pós-graduação não inclui a parcela correspondente a bolseiros da FCT, a qual é suportada pelos custos de formação apresentado na sub-secção 3.1.4. Contabilizando estes valores, verifica-se que as receitas correspondentes a doutoramentos e mestrado são da mesma ordem de grandeza, ao contrário do que se poderia inferir da leitura isolada da tabela 3.3.

<b>CURSOS DE MESTRADO</b>	<b>2005</b>
Biotecnologia	20 000
Ciênc Eng. Materiais	1 500
Concepção	23 500
Construção	132 472
Ecologia e Gestão Rec. Marinhos	8 000
Eng. Aeroespacial	6 000
Eng. Arq. Naval	12 400
Eng. Electrot. e Computadores	143 200
Eng. Estruturas	48 100
Eng. Informática e de Computadores	47 750
Eng. Mecânica	34 000
Eng. Química	8 500
Eng <sup>a</sup> Física Tecnológica	6 000
Estatística	24 500
Física	13 500
Georrecursos	56 944
Geotecnia para Eng. Civil	19 991
Gestão da Tecnologia	19 808
Gestão Estratégica do Turismo	61 719
Hidráulica e Rec. Hídricos	56 900
Investig. Operacional e Eng. de Sistemas	29 500
Logística	3 938
Matemática Aplicada	4 500
Recuperação do Património Construído	67 325
Segurança e Higiene no Trabalho	28 000
Sistemas de Informação Geográfica	47 550
Transportes	50 000
Urbanística e Gestão do Território	32 000
Total	1 007 595

*Tabela 3.4 – Propinas recebidas nos Cursos de Mestrado em 2005.*

### 3.1.2 Taxas diversas

A tabela 3.5 contém a previsão das receitas provenientes das Secretarias de alunos e com origem distinta das propinas. Nas rubricas “Alunos da Academia Militar e da Força Aérea” estão inscritas as verbas arrecadadas pelo IST relativamente à inscrição dos alunos provenientes destas Instituições e que actualmente frequentam cursos de licenciatura no IST.

<b>Descrição</b>	<b>Receitas</b>
Taxas de Matrícula	34.000
Taxas de exames	83.000
Taxas de melhoria de nota	10.000
Seguro escolar	22.000
Outras taxas	68.000
Agravamentos	12.000
Emolumentos	355.000
Alunos da Academia Militar	114.000
Alunos da Acad. Força Aérea	36.000
Total	734.000

*Tabela 3.5 – Outras receitas de secretaria.*

### 3.1.3 Subsídios de Entidades Financeiras

Esta rubrica inclui os subsídios atribuídos ao IST pela Caixa Geral de Depósitos e pelo Banco Português de Investimento, cada um no valor total de 250.000€/ano. Por razões técnicas não foram recebidos estes subsídios no ano de 2005, pelo que se orçamenta o recebimento do valor relativo a dois anos.

### 3.1.4 Custos de Formação associados a Bolsas da FCT (Mestrado e Doutoramento)

Na data de elaboração deste documento o Conselho Directivo ainda não tem informação sobre o valor das verbas a receber em 2006 relativas aos Custos de Formação correspondentes a Bolsas financiadas pela Fundação para a Ciência e Tecnologia. A tabela 3.6 apresenta o valor recebido em 2004 relativos a bolsas de 2002. Como os valores das bolsas POSI relativas a 2004 já foram transferidos, admitiu-se que em 2006 seriam pagos os Custos de Formação relativos às bolsas POCTI em falta desde 2003 e as bolsas POSI de 2005.

Recebido em 2004 relativo a 2002	Previsto receber em 2006	CD	Unidade Académica + Orientador
540.000	1.634.000	1.143.800	490.200

Tabela 3.6 – Custos de Formação de Bolsas (FCT) já recebidos relativos 2002 e por receber relativos a 2003-2005.

### 3.1.5 Venda de bens e serviços

Na tabela 3.7 apresenta-se a previsão das receitas do Conselho Directivo associadas à venda de bens e serviços.

Venda de bens e serviços	Receita prevista
Bares	266.425
Antenas de Telecomunicações	40.206
Centro de Congressos	50.000
Livraria Barata	27.189
Taguspark - bares e cantina	12.500
Taguspark - salas	10.000
Biblioteca	7.000
Reprografia	72.500
Núcleo de Apoio Médico e Psicológico	166.000
Residências	412.000
Livros da IST/Press	130.000
Outras Receitas	280.000
TOTAL	1.473.820

Tabela 3.7 – Previsão das receitas do Conselho Directivo associadas à venda de bens e serviços.

## 3.2 DESPESA

Na tabela 3.8 apresenta-se a despesa associada à dotação do Orçamento de Estado ao IST para o ano 2006 (excluindo PIDDAC – Novas Infraestruturas). Os valores inscritos no orçamento ordinário traduzem uma dotação total de 50.403.362€, repartida por 48.402.250€ para “despesas com o pessoal” e 2.001.112€ para “aquisição de bens e serviços correntes”, esta última verba será integralmente utilizada para pagamento do consumo de energia eléctrica e água e para pagamento parcial da limpeza em 2006. Na tabela está também incluído o pagamento da dívida à ADSE relativa ao período 1997-2002, a qual ascende a 2.477.167€, este pagamento só deverá ser efectuado se for recebida a compensação financeira em dívida pelo MCTES, relativa à formação pós-graduada de docentes do Ensino Superior Público, atrás referida.

A tabela 3.9 apresenta a despesa a financiar pelas receitas próprias sobre gestão directa do Conselho Directivo.

A informação contida nas tabelas 3.8 e 3.9 permite identificar todas as despesas orçamentadas para cada centro de custo. Para além dos custos com pessoal, estão orçamentadas todas as restantes despesas e imputações internas previstas para cada serviço. Caberá aos responsáveis de cada centro de custo garantir que as respectivas despesas não ultrapassem as dotações inscritas no quadro 3.9.

Centro Custo	Designação	Remun.	Gratíf.	Promoções			Ajudas Custo	Outros abonos numer. especie	Desp. com a saúde	Outras prest. familiares	Contrib. Seg. Social	Acid. em Serviço	Encargos Instalações Limpeza e Higiene	Total por C.Custo	
		Pessoal incluindo Férias/Natal	Monitores	Subsidio de refeição	novos contratos Outros	Horas extra.									
3	Conselho Directivo	57 812		3 493			6 800	19 418						87 522	
4	Conselho Científico	34 900		1 746			2 400	5 081						44 128	
5	Conselho Pedagógico	10 568		873				4 174						15 615	
1101	Centro de Fusão Nuclear	525 443		20 085										545 527	
1111	SAID: Serv. Apoio I&D-Complexo	21 224		1 746										22 971	
1119	Centro de Física dos Plasmas	11 944		873										12 817	
1123	Centro de Geosistemas	10 834		873										11 707	
1130	Centro de Automática	51 871		873										52 745	
1133	Unidade de EngªTecnologia Naval	8 836		873										9 709	
1601	Polo IST-ISR	22 512		1 746										24 258	
1602	Polo IST-IDMEC	26 997		1 746										28 743	
2001	DEC-Presidencia	5 776 814		164 169										5 940 983	
2101	DEEC-Presidencia	7 675 902	24 197	158 056										7 858 155	
2201	Dep. Mecanica - Presidencia	5 202 393		125 747										5 328 139	
2301	DEQ. - Presidencia	6 421 338		120 507										6 541 845	
2310	Laboratório de Análises	163 135		6 986										170 121	
2401	DEP. Fisica-Presidencia	3 714 785		70 732										3 785 517	
2501	DEP.Matematica-Presidencia	5 393 523	135 502	102 169							27 913			5 659 107	
2601	DEP.Minas-Preesidencia	1 342 043		29 690										1 371 733	
2701	DEP. Materiais-Presidencia	966 651		19 211										985 863	
2801	DEI - Presidencia	2 629 607	67 751	63 747							13 957			2 775 061	
2901	Departamento Eng.e Gestão	869 309		21 831										891 140	
3201	Sec. Autonoma Engenharia Naval	427 842		18 338										446 180	
4015	Coord.Licenciatura EngªAmbiente	10 124		873										10 997	
5001	Assessoria do Conselho Directivo	33 809		873										34 682	
5002	Pessoal em Disponibilidade	50 130		2 620										52 750	
5007	Motoristas	20 825		1 746			1 000							23 571	
5200	Gabinete de Apoio Jurídico	122 506		4 366										126 872	
5300	Gabinete de Estudos e Planeamento	96 417		3 493										99 910	
5410	Núcleo de Graduação	146 928		9 606										156 533	
5420	Núcleo de Pós-Graduação e Formação Contínua	215 485		13 099										228 584	
5510	Gabinete de Comunicação e Relações Públicas	161 580		7 859			4 800							174 240	
5530	Gabinete Gestão do Museu e Centro de Congressos	44 935		2 620										47 555	
5540	Gabinete Licenciamento da Tecnologia	34 190		873										35 063	
5610	Biblioteca do IST	195 593		12 225										207 818	
5620	Centro de Informática do IST	581 050		20 085				3 085						604 220	
5640	Gabinete de Organização Pedagógica	78 193		6 113										84 305	
5650	Gabinete de Apoio à Prod. Conteúdos Multimédia	48 088		2 620										50 707	
6100	Direcção Executiva_Geral	45 290		2 620										47 910	
6211	Área Contabilística	79 563		2 620										82 182	
6212	Núcleo Contabilidade Central	52 528		3 493										56 021	
6213	Núcleo Contabilização e Gestão Projectos	62 208		4 366										66 574	
6214	Núcleo de Apoio Técnico à Execução de Projectos	77 926		5 239										83 166	
6215	Núcleo de Tesouraria	51 951		4 366										56 317	
6222	Núcleo de Gestão Orçamental	45 957		1 746										47 703	
6223	Núcleo de Património	44 180		2 620										46 800	
6224	Núcleo de Economato	160 071		11 352										171 423	
6231	Área de Assuntos de Pessoal	96 417		3 493										99 910	
6232	Núcleo de Gestão de Pessoal	82 278		5 239										87 517	
6233	Núcleo de Processos e Abonos	139 956		9 606										149 562	
6301	Direcção Técnica_Geral	69 277		2 620										71 896	
6312	Núcleo de Supervisão	14 475		873										15 348	
6313	Núcleo de Arquivo	13 099		873										13 972	
6314	Núcleo de Reprografia	35 655		2 620										38 275	
6315	Núcleo de Serviços Gerais	39 385		3 493										42 878	
6321	Área de Apoio Social	33 809		873										34 682	
6322	Núcleo de Alojamentos	39 563		2 620										42 182	
6323	Núcleo de Apoio ao Estudante	34 634		1 746										36 380	
6324	Núcleo de Apoio Médico e Psicológico	61 453		2 620										64 073	
6332	Núcleo de Obras	88 380		3 493										91 873	
6333	Núcleo de Manutenção	151 413		9 606										161 018	
6334	Núcleo de Segurança, Higiene e Saúde	18 427		873										19 300	
6335	Núcleo de Gestão de Estrut.Físicas e Tecnológicas	253 271		24 451										277 722	
7510	Conselho Directivo/Taguspark_Geral	33 809		873										34 682	
7540	Núcleo Académico do Taguspark	21 713		1 746										23 459	
7561	Biblioteca do IST/Taguspark	25 975		1 746										27 722	
7562	Centro de Informática do IST/Taguspark	46 178		1 746										47 925	
7620	Núcleo Administrativo do Taguspark	44 802		3 493										48 295	
7630	Núcleo Técnico do Taguspark	12 433		873										13 306	
9001	Encargos Gerais com Pessoal	90 000			790 343	15 000		8 242	3 225 167	97 696		5 500		4 231 948	
9002	Outros Encargos Gerais												2 001 112		2 001 112
<b>Total desp. FF.5.1</b>		<b>45 272 208</b>	<b>227 450</b>	<b>1 149 184</b>	<b>790 343</b>	<b>15 000</b>	<b>15 000</b>	<b>40 000</b>	<b>3 225 167</b>	<b>97 696</b>	<b>41 870</b>	<b>5 500</b>	<b>2 001 112</b>	<b>52 880 529</b>	

Tabela 3.8 – Despesas financiadas pelo Orçamento de Estado.



Centro Custo	Designação	Remun. Pess. Termo Certo	Remun. Pess. Adist + Seg. Social Seguro	Contratos avença e tarefa	Subsídio de refeição	Horas extra.	Outros abonos número ou especie	Contrib. Seg. Social	Aquisição de bens e serviços	Transf. correntes Bolsseiros e outras	Equipamento	Total por C. Custo
1	Assembleia de Representantes						8 978		1 700			10 678
3	Conselho Directivo						45 640		150 000		180 000	375 640
4	Conselho Científico						22 446		15 000			37 446
5	Conselho Pedagógico						20 950		5 000			25 950
1102	Centro Estudos e Hidrosistemas	10 124			873							10 997
1104	Centro de Geotecnia			18 591								18 591
1107	Centro de Eng. Biológica e Química	4 640			873							5 513
1108	Centro Mod. Reserv. Petrolíferos	44 461			873							45 334
1111	SAID: Serv. Apoio I&D-Complexo	17 672	18 960	16 410	3 493			3 640				60 176
1113	Centro Química Estrutural	10 568	13 006	8 380	1 746							33 700
1123	Centro de Geosistemas		10 885		873							11 758
1126	Centro Sist. Urbanos/Regionais	10 834		12 000	1 746							24 581
1137	IN+, C. Estudos Inov. Tecn. Políticas Des.	41 285		17 796	873							59 955
1140	Centro de Física Teórica de Partículas	32 816			873							33 690
1501	C.F.N. - Lab. Associado	265 473			6 113							271 585
1502	C.F.P. - Lab. Associado	224 187			5 239							229 427
1601	Polo IST-ISR	46 578		39 540	873			9 595				96 586
1602	Polo IST-IDMEC	40 628	11 443		3 493			8 369				63 934
1604	IGEMS		11 438		873							12 311
1608	IGIST - Instituto Construção	42 094	27 450		6 113			8 671				84 328
2001	DEEC- Presidencia	172 655		8 470	6 113			35 567	249.562		106.955	579 322
2101	DEEC- Presidencia	8 836	39 861		3 493			1 820	309.353		132.580	495 944
2201	Dep. Mecânica - Presidencia	86 805	9 304		2 620				223.742		95.889	418 359
2301	DEQ. - Presidencia		18 203	16 200	1 746				128.510		55.076	219 735
2310	Laboratório de Análises	387 500	71 435		33 183			79 825	0		0	571 942
2401	DEP. Física- Presidencia			1 800					97.348		41.721	140 868
2501	DEP. Matemática- Presidencia		21 776	15 670	1 746				206.910		88.676	334 778
2601	DEP. Minas- Presidencia								67.701		29.015	96 716
2701	DEP. Materiais- Presidencia								60.701		26.015	86 715
2801	DEI - Presidencia	23 000	12 150	9 996	2 620			5 000	170.294		72.983	296 043
2901	Departamento Eng. e Gestão	26 597	10 891		2 620			5 479	64.497		27.642	137 726
3201	Sec. Autonomia Engenharia Naval								13.424		5.753	19 177
1400	L.T.Is								30 000		50 000	80 000
4000	Coord. Licenciaturas								120 000			120 000
5001	Assessoria do Conselho Directivo			17 955					1 000			18 955
5300	Gabinete de Estudos e Planeamento	22 645	21 891		1 746			4 665	18 000	26 328		95 276
5410	Núcleo de Graduação	8 836	21 781		2 620			1 820	116 000			151 057
5420	Núcleo de Pós-Graduação e Formação Contínua	9 280	21 776		2 620			1 912	33 000			68 587
5510	Gabinete de Comunicação e Relações Públicas		32 776		1 746		5 237		100 000			139 760
5530	Gabinete Gestão do Museu e Centro de Congressos	24 155		4 788	2 620			4 976	44 000			80 539
5540	Gabinete Licenciamento da Tecnologia								50 000			50 000
5610	Biblioteca do IST								234 000	5 986		239 986
5620	Centro de Informática do IST	149 192	51 655	42 122	6 986		6 734	30 734	100 000	52 980	310 000	750 043
5630	Editora IST/Press	17 761	21 891		1 746			3 659	160 000			205 057
5640	Gabinete de Organização Pedagógica	17 761			873		2 245	3 659	24 000		4 650	53 188
5650	Gabinete de Apoio à Prod. Conteúdos Multimédia	50 130	10 885	29 796	3 493		2 245	10 327	17 000	14 220		138 096
6100	Direcção Executiva_Geral								10 000			10 000
6211	Área Contabilística			23 568			5 237		10 000			38 806
6212	Núcleo Contabilidade Central	9 280			873			1 912	4 800			16 865
6213	Núcleo Contabilização e Gestão Projectos	44 269	65 586		6 986			9 119	12 000			137 961
6214	Núcleo de Apoio Técnico à Execução de Projectos	26 508	16 858		3 493			5 461	6 000			52 240
6215	Núcleo de Tesouraria	26 508	28 946		4 366			5 461	6 000			71 281
6221	Área Financeira e Patrimonial	26 197			873			5 397	1 500			33 967
6222	Núcleo de Gestão Orçamental								1 500			1 500
6223	Núcleo de Património								2 000			2 000
6224	Núcleo de Económico	17 761			873			3 659	20 000			42 293
6231	Área de Assuntos de Pessoal								3 400			3 400
6232	Núcleo de Gestão de Pessoal								12 000			12 000
6233	Núcleo de Processos e Abonos	9 280	10 891		1 746			1 912	8 000			31 829
6301	Direcção Técnica_Geral								3 000			3 000
6311	Área de Apoio Geral								2 500			2 500
6312	Núcleo de Supervisão								12 500			12 500
6313	Núcleo de Arquivo								6 500		60 000	66 500
6314	Núcleo de Reprografia		7 771		873				5 000			13 644
6315	Núcleo de Serviços Gerais		10 891		873				3 500			15 264
6321	Área de Apoio Social								2 500			2 500
6322	Núcleo de Alojamentos	22 645	94 111	8 250	9 606		3 741	4 665	185 000			328 017
6323	Núcleo de Apoio ao Estudante								16 000	52 140		68 140
6324	Núcleo de Apoio Médico e Psicológico		10 891	88 925	873				4 500			105 189
6331	Área de Instalações e Equipamentos						3 741		1 500			5 241
6332	Núcleo de Obras			68 831					7 750			76 581
6333	Núcleo de Manutenção		10 891		873				10 300			22 064
6334	Núcleo de Segurança, Higiene e Saúde		10 169	29 916	873				2 750			43 708
6335	Núcleo de Gestão de Estrut. Físicas e Tecnológicas		151 169		13 972				6 000			171 141
7510	Conselho Directivo/Taguspark_Geral						6 734		31 000		100 000	137 734
7540	Núcleo Académico do Taguspark		10 885		873				6 300			18 058
7561	Biblioteca do IST/Taguspark								6 500	18 000		24 500
7562	Centro de Informática do IST/Taguspark		50 271		1 746				10 000	18 000		80 017
7620	Núcleo Administrativo do Taguspark								9 000			9 000
7630	Núcleo Técnico do Taguspark	8 836	25 801		3 493			1 820	15 000			54 951
9001	Encargos Gerais com Pessoal					25 000	515 298					540 298
9002	Outros Encargos Gerais								9 275 797	736 379	7 230 000	17 242 176
<b>Total desp. FF.5.1</b>		<b>1 987 800</b>	<b>964 588</b>	<b>479 005</b>	<b>166 789</b>	<b>25 000</b>	<b>649 225</b>	<b>259 123</b>	<b>12 530 839</b>	<b>924 033</b>	<b>8 616 954</b>	<b>26 603 355</b>
<b>Movimentos Internos</b>												
Overheads												
Propinas de Mestrado e Doutoramento												
DECivil												145.288
DEEC												47.960
DEI												16.325
Custos de formação dos bolsseiros FCT												
DECivil												8.000
DEEC												12.000
DEI												1.500
Transferência da receita torre Norte-DEEC												18.100
<b>Outras imputações internas</b>												<b>116.313</b>
<b>Total de movimentos internos</b>												<b>365.486</b>
<b>Previsão total despesa incluindo movimentos internos</b>		<b>1.987.800</b>	<b>964.588</b>	<b>479.005</b>	<b>166.789</b>	<b>25.000</b>	<b>649.225</b>	<b>259.123</b>	<b>12.530.839</b>	<b>924.033</b>	<b>8.616.954</b>	<b>26.968.840</b>

Tabela 3.9– Despesas financiadas pelas receitas próprias.

Na tabela 3.10 e na figura 3.1, apresenta-se a evolução das componentes de financiamento do orçamento do IST ao longo dos últimos anos (o valor das receitas próprias em 2005, corresponde ao valor estimado no momento de elaboração deste orçamento), estes valores excluem os saldos transitados e a compensação financeira em dívida pelo MCTES, relativa à formação pós-graduada de docentes do Ensino Superior Público. Como se verifica facilmente, a percentagem correspondente à dotação do Orçamento de Estado tem vindo a diminuir consistentemente ao longo do tempo. De facto, apesar dos valores absolutos do OE terem aumentado cerca de 1,7% em 2005 e 1,9% em 2006, o crescimento do orçamento de receitas próprias ultrapassa largamente o ritmo de crescimento do OE.

	OE		RP		PIDDAC		Total
2 000	45 900 809	54,0%	30 265 700	35,6%	8 781 566	10,3%	84 948 075
2 001	45 540 637	50,7%	39 775 511	44,3%	4 514 091	5,0%	89 830 239
2 002	47 775 201	53,7%	37 350 678	42,0%	3 769 969	4,2%	88 895 848
2 003	49 095 979	55,0%	39 478 359	44,2%	660 560	0,7%	89 234 898
2 004	48 620 174	49,4%	49 004 613	49,8%	770 000	0,8%	98 394 787
2 005	49 459 677	48,1%	51 000 000	49,6%	2 265 200	2,2%	102 724 877
2 006	50 403 362	47,7%	54 328 660	51,4%	900 000	0,9%	105 632 023

Tabela 3.10 - Evolução das componentes de financiamento nos últimos anos.



Figura 3.1 - Evolução das componentes de financiamento nos últimos anos.

### 3.3 CUSTOS COM PESSOAL

#### 3.3.1 Introdução

Na tabela 3.11 apresentam-se a previsão dos encargos com pessoal para 2006 e a sua comparação com o valor orçamentado para 2005.

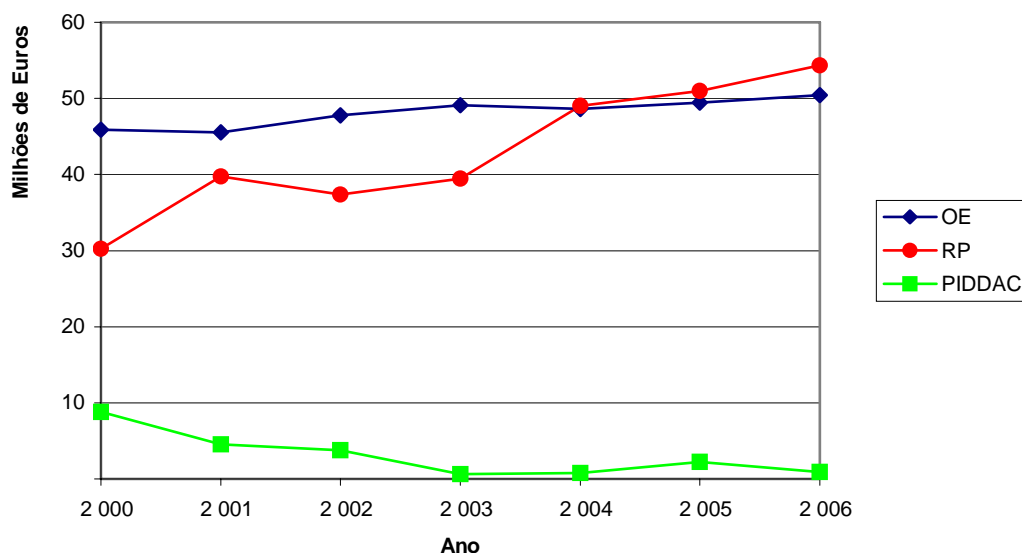
Rubrica	Orçamento de 2006			Orçamento de 2005		
	OE	RP	TOTAL	OE	RP	TOTAL
Remuneração(1)	46.290.000	1.987.800	48.277.800	45.370.371	1.454.404	46.824.775
Subsídio de refeição	1.149.184	166.789	1.315.973	1.105.727	74.099	1.179.826
Trabalho Extraordinário	15.000	25.000	40.000	39.370		39.370
Ajudas de Custo	15.000		15.000	15.000		15.000
Outros abonos em numerário	40.000	649.225	689.225	40.000	593.841	633.841
Encargos c/ Saúde	400.000	26.500	426.500	494 811		494.811
Outros encargos com a saúde	348.000		348.000	412 756		412.756
Subsídio familiar a crianças e jovens	94.000		94.000	82.117		82.117
Outras Prestações Familiares	3.696		3.696	6 500		6.500
Contribuições para Seg. Social	41.870	259.123	300.993	47.565	174.055	221.620
Acidentes em Serviço	5.500		5.500	5.500		5.500
<b>TOTAL</b>	<b>48.402.250</b>	<b>3.114.437</b>	<b>51.516.687</b>	<b>47.619.717</b>	<b>2.296.399</b>	<b>49.916.116</b>

Tabela 3.11 - Encargos com pessoal: valores orçamentados em 2005 e em 2006.

Nota (1) – O total de remunerações indicado foi obtido por extrapolação da folha de vencimentos de Julho de 2005.

#### 3.3.2 Remunerações

A previsão do total de remunerações aos funcionários em 2006 (tabela 3.12) foi elaborada com base na extrapolação das remunerações ao pessoal em efectividade de funções em Julho de 2005 adicionada duma verba suplementar de 790.343€ Esta verba representa 1,7% dos encargos totais com remunerações e destina-se a suportar os custos decorrentes de:

- Promoções de pessoal docente (Agregações, Doutoramentos e passagens ASG->AST, PAX->PAS, PAS->PCA, com um custo total estimado em 370.500€);
- Promoções de pessoal não-docente (209.000€);
- Mudanças na situação contratual de docentes (40.000€);
- Contratação de docentes não incluídos nos vencimentos processados em Julho de 2005 (170.843 €).

Os encargos referidos na tabela 3.12 não contemplam o aumento salarial da Função Pública para 2006, que deverá ter como consequência um aumento do financiamento público de igual valor por parte do MCTES.

Na tabela 3.13 são discriminadas as verbas de remunerações com pessoal docente, investigador e não-docente das diversas Unidades Académicas da Escola e das Unidades de Investigação.

Descrição	OE	RP	TOTAL
1. Salários de 2006			
Docente e Investigador	38 612 773	809 827	39 422 600
Não Docente	6 886 885	1 177 973	8 064 858
SUB-TOTAL	45 499 657	1 987 800	47 487 457
2. Progressões na categoria			
Docente e Investigador	---	---	---
Não Docente	---	---	---
SUB-TOTAL			
3. Promoções			
Pessoal Docente	50 000	---	50 000
Pessoal não Docente	209 000	---	209 000
Agregações	40 500	---	40 500
Doutoramento e Mestrados	280 000	---	280 000
SUB-TOTAL	579 500		579 500
4. Mudanças de situação (docentes)			
Regime	20 000	---	20 000
Categoria (Doc. Conv.)	20 000	---	20 000
SUB-TOTAL	40 000		40 000
5. Novos contratos (docentes)	170 843		170 843
<b>TOTAL</b>	<b>46 290 000</b>	<b>1 987 800</b>	<b>48 277 800</b>

Tabela 3.12 - Encargos previstos em 2006 com remunerações ao pessoal.

Unidade Académica	Docentes			Investigador		Não docentes		
	OE	%	RP	OE	RP	OE	%	RP
DEC	5.418.531	14,2%	103.743			358.283	15,8%	68.912
DEEC	7.277.699	19,0%				422.400	18,6%	8.836
DEM	4.731.150	12,4%	57.164		29.641	471.243	20,8%	
DEQ	6.043.104	15,8%		44.461		333.773	14,7%	
DF	3.543.969	9,3%				170.816	7,5%	
DM	5.405.053	14,1%				123.972	5,5%	
DEMG	1.149.283	3,0%		51.871		140.889	6,2%	
DEMat	920.873	2,4%				45.779	2,0%	
DEI	2.596.031	6,8%				101.326	4,5%	23.000
DEG	848.218	2,2%				21.091	0,9%	26.597
SAEN	351.736	0,9%				76.106	3,4%	
<b>Subtotal...</b>	<b>38.285.647</b>	<b>100,0%</b>	<b>160.907</b>	<b>96.332</b>	<b>29.641</b>	<b>2.265.676</b>	<b>100,0%</b>	<b>127.346</b>
<b>Unidades de Investigação</b>								
Centro de Fusão Nuclear				88.922		436.521	81,0%	
Centro Estudos e Hidrosistemas								10.124
Centro de Eng. Biológica e Química								4.640
Centro Mod. Reserv. Petrolíferos					44.461			
SAID: Serv. Apoio I&D-Complexo						21.224	3,9%	17.672
Centro Química Estrutural								10.568
Centro de Física dos Plasmas						11.944	2,2%	
Centro de Geosistemas						10.834	2,0%	
Centro Sist. Urbanos/Regionais								10.834
Centro de Automática				51.871				
Unidade de Engª Tecnologia Naval						8.836	1,6%	
IN+, C. Estudos Inov. Tecn. Políticas Des.					41.285			
Centro de Física Teórica de Partículas					32.816			
C.F.N. - Lab. Associado					247.712			17.761
C.F.P. - Lab. Associado					206.427			17.761
Polo IST-ISR					46.578	22.512	4,2%	
Polo IST-IDMEC						26.997	5,0%	40.628
ICIST - Instituto Construção								42.094
<b>Subtotal...</b>	<b>0</b>	<b>0</b>	<b>0</b>	<b>140.793</b>	<b>619.279</b>	<b>538.868</b>	<b>100%</b>	<b>172.082</b>
<b>Orgãos Centrais</b>								
Serviços Dependentes dos Ocs	<b>0</b>	<b>0</b>	<b>0</b>	<b>0</b>	<b>0</b>	<b>3.710.206</b>		<b>491.046</b>
<b>Total</b>	<b>38.285.647</b>		<b>160.907</b>	<b>237.126</b>	<b>648.920</b>	<b>6.514.750</b>		<b>790.474</b>

Tabela 3.13 – Repartição das remunerações com pessoal

### 3.3.3 Trabalho Extraordinário

A verba executada em 2004 para realização de trabalho extraordinário pelos Serviços directamente dependentes do Conselho Directivo, é discriminada na tabela 3.15.

<b>Serviço</b>	<b>Verba realizada em 2004</b>
GAPE	85
GCO	3.073
GAEL	289
Secção de Graduação	47
Serviço de Organização Pedagógica	441
Secção de Economato	5.268
Gabinete de Gestão de Projectos	2.103
Secção de Pess. Doc. e Investigador	548
Secção de Pessoal Não Docente	4.082
Reprografia	466
Motoristas	2.205
Secção de Expedição e Correio	1.207
Gestão de Edifícios e Espaços	2.008
CIIST	3.830
<b>TOTAL</b>	<b>25.653</b>

*Tabela 3.15 - Distribuição da verba de trabalho extraordinário executada pelos Serviços directamente dependentes do Conselho Directivo em 2004.*

Na tabela 3.16 apresentam-se os encargos previstos em 2006 com a realização de trabalho extraordinário nas Unidades Académicas e nos Serviços directamente dependentes do Conselho Directivo.

<b>Afectação</b>	<b>Valor</b>
Unidades Académicas	14.370
Serviços directamente dependentes do Conselho Directivo	25.630
<b>TOTAL</b>	<b>40.000</b>

*Tabela 3.16 – Resumo das verbas atribuídas para trabalho extraordinário.*

### 3.3.4 Remunerações Suplementares

Na tabela 3.17 resumem-se os encargos previstos no ano 2006 relativamente a remunerações suplementares incluídas no Orçamento Básico da Escola.

<b>Tipo</b>	<b>Valor</b>	
	<b>OE</b>	<b>RP</b>
Adicionais para titulares de cargos de gestão (DL 388/90)	31 758	-----
Adicionais para titulares de cargos de gestão (Regulamento IST)	-----	137 668
Adicionais para Funcionários não-docentes	-----	515 298
<b>TOTAL</b>	<b>31 758</b>	<b>652 966</b>

*Tabela 3.17 - Remunerações suplementares previstas em 2006.*

As remunerações suplementares para os titulares dos Órgãos de Gestão têm duas componentes distintas, nomeadamente a que é indicada no Decreto-Lei 388/90 e a prevista na regulamentação interna do IST. Os encargos com a primeira componente são discriminados na tabela 3.18.

<b>Órgão de Gestão</b>	<b>Valor</b>
Presidente do IST	5 081
Presidente-Adjunto para os Assuntos Administrativos	5 081
Presidente-Adjunto para os Assuntos Científicos	5 081
Presidente-Adjunto para os Assuntos Pedagógicos	4 174
Vogais Docentes do Conselho Directivo	9 255
Presidente do CIIST	3 085
<b>TOTAL</b>	<b>31 758</b>

*Tabela 3.18 – Remunerações suplementares previstas no Decreto-Lei 388/90 para titulares de cargos de gestão.*

Em relação às remunerações suplementares para titulares de Órgãos de Gestão previstas na regulamentação interna, o presente Orçamento foi elaborado mantendo o valor do índice 100 (7.482€). Este índice foi definido pela Assembleia de Representantes em 2001, mantendo-se inalterado desde essa data. Propõe-se ainda a atribuição de remunerações suplementares pela primeira vez a todos os Directores-Adjuntos. Os valores correspondentes são resumidos na tabela 3.19.

<b>Órgão de Gestão</b>	<b>Índice</b>	<b>Valor</b>
Presidente do IST	100	7 482
Mesa da Assembleia de Representantes	120	8 978
Presidentes-Adjuntos	270	20 201
Vogais do Conselho Directivo	420	31 424
Comissão Executiva do Conselho Científico	210	15 712
Comissão Executiva do Conselho Pedagógico	190	14 216
Director-Adjunto para o Taguspark	90	6 734
Direcção do CIIST	90	6 734
Director-Adjunto para a Gestão de Projectos	70	5 237
Director-Adjunto para a Gestão de Alojamentos	50	3 741
Director-Adjunto para as Relações Internacionais	70	5 237
Director-Adjunto para a Organização Pedagógica	50	3 741
Director-Adjunto para Assessoria à Área de Inst. e Infr.	50	3 741
Director-Adjunto para o e-learning	30	2 245
Director-Adjunto para a Editora IST/Press	30	2 245
<b>TOTAL</b>	<b>1840</b>	<b>137 668</b>

*Tabela 3.19 – Remunerações suplementares previstas no Regulamento do IST para titulares de cargos de gestão.*

Na tabela 3.20 apresenta-se a estimativa dos encargos com prémios dos funcionários não-docentes dos Serviços Centrais, suportados pelo Conselho Directivo em 2005.

Na elaboração do orçamento de 2006 utilizou-se o mesmo algoritmo dos dois últimos anos para a determinação da verba a inscrever no orçamento do IST relativa aos encargos com os prémios dos funcionários não-docentes. A verba inscrita para 2006 corresponde a um aumento de 5% relativamente ao valor inscrito no ano anterior. Deste modo, são inscritos 341.285€ destinados ao pagamento de remunerações suplementares aos trabalhadores não docentes dos Serviços Centrais e 142.285€ destinada ao pagamento de prémios do tipo P1 (classificação definida no regulamento de prémios para funcionários não-docentes do IST) aos trabalhadores não docentes das Unidades Académicas. Estas verbas serão totalmente suportadas pelo CD. Será ainda inscrita uma verba de 31.728€ que é uma estimativa do valor que as Unidades Académicas suportarão com os encargos dos prémio do tipo P2 dos trabalhadores não docentes.

O valor total da verba para prémios dos funcionários não-docentes consta da penúltima linha da tabela 3.9 na rubrica de “Encargos Gerais” com “Outros abonos em numerário”. A distribuição desta verba pelos Serviços Centrais e pelos Departamentos será decidida pelo Pelouro de Recursos Humanos e Materiais do CD, de acordo com o regulamento em vigor, pelo que não consta do presente documento.

<b>Serviço</b>	<b>Prémio</b>
Área de Instalações e Equipamentos	40.873
Área Contabilística	31.626
Área de Apoio Geral	12.538
Área de Apoio Social	4.520
Área de Assuntos de Pessoal	16.032
Área Financeira e Patrimonial	17.883
CC + CD + CP	15.546
Chefias	87.310
Direcção Executiva	17.944
Gabinete de Apoio Jurídico	9.672
GEP	3.533
LEAmb	707
Sup. Serv. Gestão Rec. Ped. Científicos	62.285
Sup. Serv. Relações Exterior	15.264
Sup. Serviços Académicos	21.626
Taguspark	11.103
Unidades Académicas (só P1)	145.541
<b>Total</b>	<b>514.005</b>

*Tabela 3.20 – Previsão dos prémios do pessoal não-docente suportados pelo Conselho Directivo em 2005 (P1+P2+P3).*

### 3.3.5 Reembolsos de encargos com pessoal

Os reembolsos ao Conselho Directivo de encargos com pessoal repartem-se por investigadores, docentes e por funcionários não-docentes. À semelhança dos anos anteriores, os respectivos encargos com a saúde serão suportados integralmente pelo Conselho Directivo – desta forma, o reembolso em causa incide unicamente sobre as remunerações. Na tabela 3.21 indicam-se os reembolsos previstos em 2006 discriminados por cada uma das Unidades envolvidas.

Unidade Académica	Investigador		Não docentes	
	OE	RP	OE	RP
DEC				59.632
DEEC				8.836
DEM- projectos		29.641	56.835	
DEQ	29.641			
Laboratório de Análises			163.135	420.683
DEI				23.000
DEG				17.761
Centro de Fusão Nuclear	88.922		436.521	
Centro Estudos e Hidrosistemas				10.124
Centro de Eng.Biológica e Química				4.640
Centro Mod.Reserv.Petrolíferos		44.461		
SAID: Serv. Apoio I&D-Complexo			21.224	17.672
Centro Química Estrutural				10.568
Centro de Física dos Plasmas			11.944	
Centro de Geosistemas			10.834	
Centro Sist. Urbanos/Regionais				10.834
Unidade de EngªTecnologia Naval			8.836	
IN+, C.Estudos Inov.Tecn.Políticas Des.		41.285		
Centro de Física Teórica de Partículas		32.816		
C.F.N. - Lab.Associado		247.712		17.761
C.F.P. - Lab.Associado		206.427		17.761
Polo IST-ISR		46.578	22.512	
Polo IST-IDMEC			26.997	40.628
ICIST - Instituto Construção				42.094
sub-total		<b>648.920</b>	<b>758.838</b>	<b>659.901</b>
<b>Total</b>				<b>2.067.658</b>

Tabela 3.21 – Reembolsos ao Conselho Directivo de encargos com pessoal.



### 3.4 DESPESAS DE FUNCIONAMENTO E INVESTIMENTO

#### 3.4.1 Despesas de Funcionamento

A tabela 3.22 apresenta as despesas de funcionamento financiadas por receitas próprias.

<b>AQUISIÇÃO BENS E SERVIÇOS E TRANSFERÊNCIAS CORRENTES</b>	<b>Aquisição de bens e serviços</b>	<b>Transferências correntes/2006</b>
Materias primas	15.000	
Livros e Revistas	450.000	
Combustíveis	10.000	
Ferramentas e Utensílios	400.000	
Material de escritório	450.000	
Material de informática	300.000	
Locação outros bens	25.000	
Despesas de representação	5.000	
Correio	100.000	
Comuni.dados e circuitos	40.000	
Telefone	550.000	
Seguros	35.000	
Royalties	150.000	
Deslocações	50.000	
Estadas	35.000	
Conservação e reparação	2.200.000	
Publicidade Entidade	30.000	
Publicidade Cursos	100.000	
Publicidade Concursos Pessoal	4.000	
Pub. Concursos Aquisições	15.000	
Publicidade Outros	25.000	
Serviços de Limpeza	870.000	
Artigos de Limpeza	60.000	
Vigilância e Segurança	610.000	
Auditoria	80.000	
Contencioso e Coimas fiscais	150.000	
Publicações (guias, agendas...)	200.000	
Registo de patentes	45.000	
Actividades extracurriculares	125.000	
Reitoria UTL (cartas curso...)	40.000	
Serv. infomáticos p/Empresas	100.000	
Serv.especializados p/Empresas	200.000	
Ludico e didáctico	45.000	
Outros fornecimentos	501.797	
Outros serviços	1.260.000	
Bolsas		187.654
Quotizações		35.408
AEIST		122.212
APIST		13.200
ADIST		254.000
Fac.Medicina 20% financ.LEBiom		161.559
Outras transferências		150.000
	9.275.797	924.033

Tabela 3.22 – Despesas de funcionamento financiadas por receitas próprias.

Uma parte dos encargos inscritos na tabela 3.22 é reembolsada ao Conselho Directivo, nomeadamente algumas despesas que são directamente suportadas pelas Unidades da Escola (através de notas de imputação). Os encargos previstos na tabela 3.22 incluem as despesas efectuadas pelas Unidades Académicas, Coordenações de Licenciatura e de LTIs ao abrigo da correspondente Dotação dos Órgãos Centrais (vd. §3.4)

Nos parágrafos seguintes ilustra-se a previsão de encargos para algumas rubricas em particular.

### 3.4.2 Conservação e Reparação

Nesta rubrica agrupam-se os encargos decorrentes de contratos de manutenção e da realização de obras diversas nos edifícios do *campus* da Alameda e do Taguspark.

Na tabela 3.23 apresentam-se os custos em 2006 associados aos contratos de manutenção suportados directamente pelos Órgãos Centrais.

<b>Contratos de Manutenção</b>	<b>Custo</b>
Ar Condicionado + Instalações Eléctricas	198.497
Elevadores	39.969
Grupos de Bombagem e Tratamento de Águas	34.337
Outras Instalações Mecânicas	57.816
Instalações Sanitárias	136.817
Jardins e manutenção de plantas	56.000
Bailéu/Electrogéneos	3.681
Parque automóvel	4.028
UPS (CIIST)	4.700
Assistência técnica Informatica e de software	50.945
Teleponto	2.708
Limpeza de fachadas	2.768
<b>TOTAL</b>	<b>592.266</b>

*Tabela 3.23 - Contratos de manutenção de equipamentos.*

O Orçamento para 2006 contempla um total de 2.030.000 € para empreitadas de conservação e manutenção geral nos edifícios. Este valor está inscrito nas rubricas de “Encargos gerais” de “equipamento” (1.360.000 €) e de “aquisição de bens e serviços” (670.000 €), tabela 3.9. A verba disponibilizada constitui um limite superior, cuja ultrapassagem só será possível em situações excepcionais. Prevê-se que esta verba seja distribuída da forma indicada nas tabelas 3.24 e 3.25, sem prejuízo de algumas das empreitadas indicadas não poderem ser efectuadas devido ao limite superior imposto.

<b>Descrição</b>	<b>Valor</b>
<b>Pavilhão Central</b>	
Ar condicionado centralizado	250.000
Reabilitação e reorganização dos espaços do DEG	90.000
Remodelação dos espaços do CIIST 2ª e 3ª fases	150.000
Instalação eléctrica e de rede estruturada para piso intermédio do CIIST.	25.000
Ar condicionado na Biblioteca - sistema adicional	50.000
Ar condicionado no Salão Nobre	50.000
Remodelação Salão Nobre	50.000
Piso intermédio Contabilidade de Projectos	40.000
Beneficiação do actual espaço do GIRE	8.000
Beneficiar espaço das Rel. Int. na cave	4.000
Beneficiação do Lab. de Demonstrações (reforçar pavimento)	4.000
Beneficiação dos espaços da cave (laboratórios)	4.000
Beneficiação do corredor da cave (remoção das divisórias, pavimento, pinturas)	10.000
Remodelação dos espaços do CD+CC	50.000
Remodelação dos espaços do ex-Gabinete de Obras	18.000
Acessos para deficientes (incluindo elevador)	100.000
Beneficiação das instalações sanitárias	18.000
Remodelação da sala de multimédia e sala EN1	12.000
<b>Pavilhão de Engenharia Civil</b>	
Limpeza interior das condutas de AVAC	36.000
Reparação de zonas de infiltração na Biblioteca	25.000
Beneficiação do pavimento da cozinha do restaurante	5.000
Beneficiação da cobertura (clarabóias)	75.000
Beneficiação de drenagem do lab. de construção	5.000
Sistemas de detecção de incêndios e outras medidas de segurança	20.000
<b>Pavilhão de Engenharia Electrotécnica</b>	
Reparação de zonas de infiltração	5.000
<b>Pavilhão de Engenharia Química</b>	
Reparação de zonas de infiltração	5.000
Beneficiação de instalações sanitárias	25.000
Beneficiação de laboratórios (sistema de sifões)	4.000
<b>Pavilhão de Engenharia de Minas</b>	
Reparação de zonas de infiltração	5.000
<b>Pavilhão de Engenharia Mecânica, I</b>	
Reparação de zonas de infiltração	5.000
<b>Pavilhão de Engenharia Mecânica, II</b>	
Reparação de zonas de infiltração	5.000

*Tabela 3.24 (cont.) - Obras de conservação/remodelação a realizar em 2006.*

<b>Descrição</b>	<b>Valor</b>
<b>Pavilhão de Engenharia Mecânica, III</b>	
Reparação de zonas de infiltração	10.000
<b>Pavilhão de Engenharia Informática (Gestão)</b>	
Adaptação e beneficiação de espaços	50.000
<b>Pavilhão de Pós-Graduação</b>	
Limpeza interior das condutas de AVAC	24.000
Reparações preventivas nas instalações de AVAC	7.500
Criação de espaço de arquivo no piso 03	40.000
Adaptação de espaços para laboratórios no piso 02	8.000
<b>Pavilhão Ciência</b>	
Limpeza interior das condutas de AVAC	24.000
Consolidação de um painel de fachada	6.000
<b>Pavilhão de Novas Licenciaturas I</b>	
Reparação de abatimento de calçada	3.000
<b>Torre Norte</b>	
Limpeza interior das condutas de AVAC	36.000
Beneficiação do sistema de AVAC	40.000
Sistemas de detecção de incêndios e outras medidas de segurança	20.000
<b>Torre Sul</b>	
Melhorias no sistema de exaustão/ventilação	50.000
Sistemas de detecção de incêndios e outras medidas de segurança	20.000
<b>Complexo Interdisciplinar</b>	
Alteração do sistema de extracção das hottes	6.000
Reorganização de espaços no piso 4	6.000
Beneficiação de espaços na cave	4.000
<b>AEIST</b>	
Ventilação da piscina	70.000
Repavimentação do campo de jogos Alameda	25.000
Balneários	38.500
<b>Campus da Alameda (exterior)</b>	
Reabilitação de muros	5.000
Sinalética no campus	8.000
Marcações no pavimento	20.000
Repavimentação	100.000
<b>Residência Duarte Pacheco</b>	
Sistema de aquecimento	15.000
<b>Taguspark</b>	
Laboratório teste de dispositivos electrónicos	12.000
Marcações no pavimento	15.000
Reforço dos corrimãos	4.000
<b>Outras pequenas obras (ver tabela 3.25)</b>	210.000
<b>TOTAL</b>	<b>2.030.000</b>

*Tabela 3.24 (cont.) - Obras de conservação/remodelação a realizar em 2006.*

Descrição	Valor
Consumíveis	
Material eléctrico - Alameda	60.000
Material eléctrico – Taguspark	8.000
Ar condicionado e elevadores	36.000
Construção civil	50.000
Telefones	6.000
<b>SUB-TOTAL</b>	<b>160.000</b>
Pequenas obras de conservação	
Construção civil	50.000
Canalizações	30.000
Estores	15.000
Instalações Eléctricas	55.000
AVAC	45.000
Elevadores	7.000
Grupos de bombagem	3.000
Telefones	5.000
<b>SUB-TOTAL</b>	<b>210.000</b>

Tabela 3.25 – Consumíveis e “Outras pequenas obras” geridas pela Área de Instalações e Equipamentos.

### 3.4.3 Outros Encargos

O orçamento da Biblioteca Central, apresentado na tabela 3.9, inclui na rubrica de aquisição de bens e serviços os encargos com a aquisição de livros (30.000 €) e com a renovação das assinaturas de revistas científicas (186.000 €). Estas despesas estão incluídas na tabela 3.22 com a designação de “livros e revistas”. De salientar que o acesso à Biblioteca Digital é pago directamente pela Reitoria da UTL.

A tabela 3.26 apresenta a previsão dos encargos associados a publicações. Entre parêntesis apresenta-se o centro de custo onde a despesa foi orçamentada na tabela 3.9.

Publicação	Custo
Licenciaturas: Regulamentos e Calendário Escolar (N. Graduação)	4.000
Agenda de Bolso 2005/2006 (GIRE)	20.000
Guia dos cursos de graduação e pós-graduação (GIRE)	15.000
Guia Institucional do IST versão em inglês (GIRE)	3.500
Outras Publicações (GIRE)	10.000
IST Press	147.000
<b>TOTAL</b>	<b>199.500</b>

Tabela 3.26 - Encargos previstos com publicações da responsabilidade do Conselho Directivo.

A tabela 3.27 apresenta as transferências para a AEIST. Para além destas transferências, o CD suporta encargos relativos ao aluguer das máquinas da Secção de folhas da AEIST no valor de 52.032€ e atribui ao centro de custo da AEIST uma dotação de 7.500€ correspondente a créditos de serviços do IST através de notas de imputação. Analogamente, o centro de custo da APIST terá uma dotação de 9.900€

Tipo de Actividade	Orçamento
Actividades culturais e desportivas geridas pela AEIST	75.000
Cedência de espaços da Livraria Barata e Bar Pav. Central	47.212
<b>TOTAL</b>	<b>122.212</b>

Tabela 3.27 - Encargos com Transferências para a AEIST.

Na tabela 3.28 apresentam-se as quotas que o IST prevê pagar em 2006 correspondentes à sua participação, como sócio ou membro, em Instituições e Organizações nacionais ou estrangeiras. Entre parêntesis apresenta-se o centro de custo onde a despesa foi orçamentada na tabela 3.9.

<b>Instituição/Organização</b>	<b>Valor</b>
APIET – Ass. Permuta Int. Estágios Técnicos (Gire)	1.430
EAIE – European Assoc. Int. Education (Gire)	450
BAD – Assoc. Portuguesa de Bibliotecários (Biblioteca)	230
TIME Association (Gire)	1.050
CLUSTER (Gire)	3.000
ATHENS (Gire)	2.000
CESAER (Gire)	3.000
FUNDEC (CD)	748
CPIN (CD)	12.500
LISPOLIS (CD)	5.000
OEINERGE (CD)	1.000
OPEN (CD)	5.000
<b>TOTAL</b>	<b>35.408</b>

*Tabela 3.28 - Quotas a pagar pelo IST.*

Em relação aos subsídios atribuídos ao IST pela “Caixa Geral de Depósitos” e pelo “Banco Português de Investimento”, prevê-se que sejam utilizados da forma indicada nas tabelas 3.29 e 3.30. Por razões técnicas não foram recebidos estes subsídios no ano de 2005.

<b>Actividade</b>	<b>Valor</b>
Apoio à construção do bloco E do Taguspark	476.500
Publicações:	
Agenda de bolso 2005/2006	20.000
Guia Institucional do IST versão em inglês	3.500
<b>TOTAL</b>	<b>500.000</b>

*Tabela 3.29 - Utilização do subsídio atribuído pela Caixa Geral de Depósitos (CGD).*

<b>Actividade</b>	<b>Valor</b>
Apoio à construção do bloco E do Taguspark	354.800
Concurso de actividades extra-curriculares	50.000
Apoio a actividades propostas por alunos (AEIST)	75.000
Publicações:	
Licenciatura: Regulamento e Calendário Escolar	4.000
Guia dos cursos de graduação e pós-graduação	15.000
<b>TOTAL</b>	<b>498.800</b>

*Tabela 3.30 - Utilização do subsídio atribuído pelo Banco Português de Investimentos (BPI).*

### 3.4.4 Despesas de Capital

Na tabela 3.31 indicam-se as principais despesas de equipamento incluídas no Orçamento Básico do IST em 2006. Saliente-se que a dotação de 2.700.000€ para Projectos para a Melhoria da Qualidade de Ensino (PMQE), corresponde à diferença entre o valor das propinas de licenciatura pagas pelos alunos do IST e o valor mínimo estabelecido na lei, após retirar 300.000€ que serão utilizados para equipar o bloco D do edifício do Taguspark. As últimas cinco linhas da tabela correspondem a despesas inscritas na rubrica de “Encargos gerais” da tabela 3.9. Nos restantes casos indica-se, entre parêntesis, o centro de custo em que a rubrica foi incluída na referida tabela.

<b>Investimento</b>	<b>Valor</b>
Aquisição de equipamento informático para os Serviços Centrais (CD)	60.000
Aquisição de outro equipamento para os Serviços Centrais (CD)	120.000
Ar condicionado e UPS da nova sala do CIIST (CIIST)	121.000
Upgrades e actualizações da rede (CIIST)	121.000
Computadores para o CIIST (CIIST)	14.036
Servidores (CIIST)	43.560
Equipamento diverso para o Taguspark (Conselho Directivo-Taguspark )	100.000
Armários para a secção de Arquivo (Núcleo de Arquivo)	60.000
Reabilitação da vivenda na Av. António José de Almeida	200.000
Empreitadas de conservação e manutenção geral nos edifícios	2.030.000
Equipamento do bloco D do edifício do Taguspark	300.000
Concurso de projectos para a melhoria da qualidade de ensino	2.700.000
Construção do bloco E do edifício do Taguspark (estima-se ser possível realizar em 2006 50% do valor da empreitada)	2.000.000
Total	7.869.596

*Tabela 3.31 – Despesas de capital financiadas pelo Conselho Directivo.*

## 3.5 DOTAÇÕES A CENTROS DE CUSTO NA ÁREA DO ENSINO

### 3.5.1 Introdução

À semelhança dos anos anteriores, o Orçamento Básico do IST para 2006 prevê uma afectação directa de verbas às Unidades Académicas (UA), às Coordenações de Licenciatura e às Coordenações dos LTIs para o pagamento de Trabalho Extraordinário, Despesas Correntes e de Capital.

Apresentam-se na tabela 3.32 as verbas distribuídas ao longo dos últimos anos e as orçamentadas para 2006.

Rubrica	2001	2002	2003	2004	2005	2006
UA - Despesas Correntes + Capital	936.044	1.000.000	1.000.000	1.000.000	1.100.000	1.100.000
UA - Trabalho Extraordinário	53.870	50.000	40.000	20.000	14.370	14.370
Coordenação de Licenciaturas	99.760	100.000	100.000	100.000	110.000	120.000
Coordenação de LTIs		60.000	60.000	60.000	66.000	80.000
Pagamento da dívida às UAs				100.000	300.000	832.297
TOTAL	1.089.674	1.210.000	1.200.000	1.280.000	1.590.370	2.572.419

Tabela 3.32 - Verbas atribuídas às Unidades Académicas e às Coordenações de Licenciatura e LTIs desde 2001.

Tal como em 2005, será inscrita uma verba para pagamento de remunerações suplementares aos trabalhadores não docentes das Unidades Académicas e outra para pagamento de trabalho extraordinário nas UAs.

### 3.5.2 Verbas atribuídas às Unidades Académicas

Decidiu-se aplicar em 2006 a metodologia empregue nos últimos quatro anos para calcular a dotação a atribuir às UAs. O algoritmo adoptado, que se descreve em seguida, tem em consideração os encargos com o pessoal de cada Unidade e os seus desvios em relação ao justificável de acordo com a Fórmula de Financiamento das Universidades.

O chamado “Orçamento Padrão de Pessoal” resulta da soma, estendida a todas as áreas de ensino, do produto do número de alunos correspondente pelo “Custo Padrão de Pessoal por Aluno”, o qual depende dos rácios-padrão (RD - “docente ETI / aluno” e RND - “pessoal não docente / docente ETI”) e do custo anual médio dos docentes e não-docentes (incluindo nesta última categoria os investigadores).

Para efeitos duma distribuição interna que tenha em conta os desvios de cada Unidade em relação aos critérios base do financiamento ao IST por parte do Estado, torna-se necessário contabilizar o número de alunos e os vencimentos anuais médios dos docentes e não-docentes. Relativamente ao número de alunos por Unidade Académica, serão considerados os valores apurados pelo GEP em 2005 e correspondentes ao ano lectivo de 2004/2005. O “Custo Padrão de



Pessoal por Aluno” é proporcional aos vencimentos anuais médios, pelo que se torna necessário calcular o seu valor para cada Unidade Académica.

Na tabela 3.33 indicam-se, para cada Unidade Académica, os salários anuais médios do pessoal docente e não-docente cujas remunerações não são reembolsadas ao Conselho Directivo pelas Unidades (indicados por SD e SND, respectivamente), a distribuição do número de alunos e o chamado “valor-padrão dos salários anuais” (VPS). A tabela inclui os valores relativos aos salários dos docentes do IST, tendo sido somados a estes os docentes contratados ao abrigo de protocolos cujo pagamento é suportado pelo CD e ainda os estudantes de Mestrado e de Doutoramento que o Conselho Científico autorizou a leccionar nos Departamentos deficitários em número de docentes. No caso dos estudantes de pós-graduação, contabilizou-se o seu custo como o valor de propinas que o CD deixou de receber, isto é, foi descontado o valor que reverteria para a Unidade Académica e para o Orientador.

Para cada Unidade (*i*), o valor-padrão dos salários anuais foi calculado através de:

$$VPS_i = \sum_j (SD_i \times RD_{ij} + SND_i \times RD_{ij} \times RND_i) \times N^\circ \text{ Alunos}_{ij} \quad (j = \text{Lic, Mest})$$

O salário anual padrão dos docentes por aluno de licenciatura e de mestrado é igual ao quociente dos valores dos salários médios pelos valores dos rácios internos, RD.

O salário anual padrão do pessoal não-docentes por aluno de licenciatura e de mestrado resulta do produto do valor do salário anual padrão dos não docentes por aluno pelo rácio não docente/docente ETI, RND. Em relação aos rácios RND, consideraram-se os valores utilizados na Fórmula de Financiamento das Universidades para cada área científica, ou seja, um valor de 0,45 para o DM e para o DEG, um valor de 0,65 para o DEI e 0,75 para todas as restantes UAs.

UA	SD	SND	Alunos Lic.	1 / RD (Lic.)	Alunos Mest.	1 / RD (Mestr.)	VPS
DEC	39 396	12 229	1403,8	11,0	257,4	8	7 760 593
DEEC	50 833	12 306	1529,5	10,5	111,6	8	9 586 984
DEM	48 447	12 530	820,7	11,0	46,9	8	4 654 734
DEQ	54 838	16 445	838,7	10,0	24,3	8	5 837 493
DF	56 075	11 388	610,8	10,5	19,4	8	3 915 033
DM	46 475	14 164	1395,7	14,0	37,4	13	5 420 641
DEMG	52 240	16 063	107,4	8,0	23,6	8	1 052 752
DEMat	51 160	11 445	88,3	8,0	2,6	8	678 745
DEI	36 804	11 012	1119,1	11,0	42,4	8	4 705 641
DEG	41 029	14 131	284,8	12,0	26,1	13	1 219 501
SAEN	37 821	19 026	54,1	8,0	14,4	8	445 500
<b>Totais</b>	<b>47 300</b>	<b>13 135</b>	<b>8253</b>		<b>606</b>	<b>8</b>	<b>45 277 619</b>

Tabela 3.33 – Salários anuais médios, número de alunos financiados e Valor-Padrão dos Salários Anuais.

Na tabela 3.34 apresentam-se os seguintes elementos para cada Unidade Académica:

- salários previstos em 2006 com pessoal docente e não-docente afecto a cada UA e cujas remunerações não são reembolsadas ao Conselho Directivo;
- os “valores-padrão dos salários anuais” e a sua normalização de modo a que o seu total seja igual à soma dos salários que se prevê serem pagos durante o ano 2006;
- o desvio entre os VPS normalizados e os salários pagos;
- o índice-base de cada UA (correspondente ao peso relativo da Unidade na Escola em termos de VPS);
- a correspondente dotação-base (igual ao produto do índice-base pela dotação global), e a respectiva dotação final.

UA	Salários 2006	VPS	VPS norm.	Desvio	Índice-base	Verba base	Verba final
DEC	5 953 812	7 760 593	7 019 977	-1 066 165	17,14%	188 540	<b>228 180</b>
DEEC	7 749 826	9 586 984	8 672 070	- 922 245	21,17%	232 912	<b>253 749</b>
DEM	5 165 040	4 654 734	4 210 519	954 520	10,28%	113 085	<b>59 815</b>
DEQ	6 421 338	5 837 493	5 280 404	1 140 934	12,89%	141 819	<b>96 035</b>
DF	3 714 785	3 915 033	3 541 410	173 375	8,65%	95 114	<b>87 063</b>
DM	5 546 692	5 420 641	4 903 334	643 358	11,97%	131 692	<b>132 285</b>
DEMG	1 342 043	1 052 752	952 285	389 758	2,33%	25 576	<b>6 398</b>
DEMat	966 651	678 745	613 971	352 681	1,50%	16 490	<b>13 102</b>
DEI	2 761 774	4 705 641	4 256 568	-1 494 794	10,39%	114 321	<b>186 312</b>
DEG	906 842	1 219 501	1 103 120	- 196 278	2,69%	29 627	<b>32 704</b>
SAEN	427 842	445 500	402 985	24 856	0,98%	10 823	<b>4 357</b>
Totais	40 956 644	45 277 619	40 956 644	..		1 100 000	<b>1 100 000</b>

Tabela 3.34 – Distribuição pelas Unidades Académicas das verbas para despesas correntes e de capital.

A verba final foi calculada para cada UA por forma a favorecer as Unidades deficitárias face ao VPS normalizado. Para cada UA o valor após correcção (VC) à verba base, é obtido a partir da verba base (VB) da seguinte forma:

$$VC = VB \times \left(1 - \frac{DSD}{VPN}\right) \times \left(1 - \frac{DSND}{VPNND} \times f_c\right)$$

onde DSD é o desvio salarial dos docentes, DSND o desvio salarial dos não docentes, VPN o valor padrão normalizado dos salários dos docentes e VPNND o valor padrão normalizado dos salários dos não docentes e  $f_c$  o factor de correcção para os não docentes igual a 0,6. Impediram-se variações negativas das unidades superiores a 20% do menor dos orçamentos dos dois últimos anos.

Por último, a verba atribuída foi repartida entre 70% para despesas correntes e 30% para despesas de capital e inscrita desta forma na tabela 3.9.

A divisão das verbas para trabalho extraordinário pelas Unidades Académicas consta da tabela 3.35. A verba base para cada UA é igual ao valor atribuído em 2005. Impediu-se que em qualquer Unidade se registassem diminuições superiores a 30%, em relação ao valor orçamentado no ano anterior.

Unidade Académica	Orçamentado em 2005	Valor Padrão Normalizado salários ND	verba base	Distribuição Final 2006	Variação %
DEC	2 606	480 165	2 908	<b>2 868</b>	10,1%
DEEC	3 131	482 681	2 923	<b>2 883</b>	-7,9%
DEM	2 395	247 768	1 500	<b>1 676</b>	-30,0%
DEQ	1 854	337 423	2 043	<b>2 015</b>	8,7%
DF	880	169 547	1 027	<b>1 013</b>	15,1%
DM	1 294	214 194	1 297	<b>1 279</b>	-1,1%
DEMG	431	64 639	391	<b>386</b>	-10,4%
DEMat	259	31 951	193	<b>191</b>	-26,4%
DEI	1 017	251 025	1 520	<b>1 499</b>	47,4%
DEG	301	53 617	325	<b>320</b>	6,5%
SAEN	203	39 985	242	<b>239</b>	17,4%
<b>TOTAL</b>	<b>14 370</b>	<b>2 372 994</b>	<b>14 370</b>	<b>14 370</b>	

Tabela 3.35 - Distribuição pelas Unidades Académicas de verbas para trabalho extraordinário.

### 3.5.3 Verbas atribuídas às Coordenações de Licenciatura

A verba atribuída em 2006 à gestão directa dos Coordenadores das Licenciaturas será de 120.000 €, correspondente a um aumento de 10.000 € em relação ao valor orçamentado em 2005. Estas verbas destinam-se exclusivamente ao pagamento de actividades directamente ligadas ao Ensino.

LICENCIATURA	Nº Alunos em Novembro de 2005	Dotação 2005	Dotação 2006
LA	317	4.045	4 448
LCI	17	1.222	1 185
LEAero	286	3.649	4 111
LEAmb	226	3.436	3 458
LEB	322	4.093	4 502
LEBiom	160	2.257	2 740
LEC	1391	14.428	16 130
LEEC	1580	16.458	18 185
LEFT	239	3.475	3 600
LEGI	233	3.426	3 534
LEIC-AL	1194	13.181	13 987
LEIC-TP	587	6.056	7 385
LEMat	102	2.092	2 109
LEM	962	10.522	11 463
LEMG + LEGM	66	1.773	1 718
LEAN	89	1.938	1 968
LEQ	437	5.418	5 753
LET	114	2.218	2 240
LMAC	169	2.798	2 838
LQ	109	2.295	2 186
LERCI	314	3.571	4 415
LEE	96	1.648	2 044
<b>Total</b>	<b>9 010</b>	<b>110.000</b>	<b>120 000</b>

Tabela 3.36 - Dotação atribuída às Coordenações de Licenciatura em 2006.

Na tabela 3.36 apresenta-se a distribuição da verba em causa por todas as licenciaturas. Para o efeito, foi considerada uma distribuição uniforme de 1.000 € por licenciatura. A parcela restante foi distribuída com base no número de alunos inscritos em cada licenciatura em Novembro de 2005, deste modo é possível contabilizar os alunos recém entrados nas novas licenciaturas, mas são ainda considerados alguns alunos que terminarão os seus cursos até ao final de 2005.

### 3.5.4 Verbas atribuídas às Coordenações dos LTIs

O Orçamento Básico do IST para 2006 contempla uma dotação específica para os LTIs, que se insere num esforço em privilegiar as despesas directas associadas ao ensino. A dotação global de 80.000 € será repartida tal como em 2005 pelos diversos LTIs (tabela 3.37), atendendo ao número de postos de trabalho e de alunos servidos. Esta dotação corresponde a um aumento de 21% relativamente a 2005 e poderá ser utilizada para suportar despesas associadas aos LTIs, nomeadamente em consumíveis e em bolsiros. O algoritmo usado para fazer a distribuição pelos diversos LTIs foi o mesmo de 2005. Considerou-se uma dotação mínima de 500€ por LTI.

LTI	Licenciaturas	Postos	Alunos	Dotação 2003	Dotação 2004	Dotação 2005	Distribuição Provisória 2006	Dotação 2006	Varição 2006-2005
Civil	LEC, LET, LEMat, LA, LEAmb/4	84	1 981	14 786	15808	19 627	17 600	17 443	-11%
Electricidade	LEEC	72	1 580	10 685	8548	7 183	12 930	12 815	78%
Mecânica	LEM, LEAero, LEAmb/4, LEGI (Ala.)	64	1 351	6 838	7487	9 124	10 217	10 125	11%
Química	LEQ, LQ, LEB, LEAmb/4	54	925	7 279	5823	6 213	6 226	6 171	-1%
Física	LEFT, LEBiom	14	399	735	710	568	489	500	-12%
Matemática	LMAC, LCI	30	186	1 071	857	686	696	690	1%
Minas	LEMG, LEGM, LEAmb/4	7	123	187	150	500	107	500	0%
Naval	LEAN	22	89	307	246	500	198	500	0%
Informática	LEIC (Alameda)	77	1 194	14 543	12138	12 999	11 466	11 364	-13%
Taguspark	LEIC (Tpark), LERCI, LEGI (Tpark), LEE	136	1 183	3 569	8233	8 600	20 072	19 893	131%
<b>Total</b>		<b>560</b>	<b>9 010</b>	<b>60 000</b>	<b>60000</b>	<b>66 000</b>	<b>80 000</b>	<b>80 000</b>	<b>21%</b>

Tabela 3.37 - Dotação atribuída às Coordenações dos LTIs em 2006.

### 3.5.5 Pagamento da dívida dos Órgãos Centrais às Unidades Académicas

Desde 2004 tem sido possível pagar todos valores devidos às Unidades Académicas, relativos às receitas das propinas de Mestrado e de Doutoramento, overheads de projectos geridos no Núcleo de Contabilização e Gestão de Projectos, assim como todas as verbas relativas às bolsas PRODEP de doutoramentos concluídos e aos custos de formação relacionados com as bolsas da FCT (o último pagamento da FCT diz respeito ao ano de 2002 no caso das bolsas POCTI, tendo sido já recebidos os valores devidos às bolsas POSI de 2004).

O orçamento de 2006 inclui uma verba de 832.297€ para pagamento total da dívida acumulada ao longo dos anos anteriores a 2004 às Unidades Académicas. A tabela 3.38 apresenta a distribuição da verba em causa pelas Unidades abrangidas.

	Valor da dívida
DEC	128.338
DEEC	188.184
DEM	170.115
DF	1.355
DM	140.601
DEMG	52.935
DEMat	55.914
DEI	56.965
DEG	37.890
TOTAL	832.297

Tabela 3.38 - Distribuição da verba para pagamento da dívida às Unidades em 2006.

### 3.5.6 Resumo das transferências para as Unidades Académicas

A tabela 3.39 apresenta a dotação prevista para todas as Unidades Académicas em 2006. A receita relativa a overheads será disponibilizada quando for apurada a receita de 2006. O valor apurado para cada Unidade Académica, foi repartido entre 70% para despesas correntes e 30% para despesas de capital e inscrito nas tabelas 3.9, 4.3, 4.10 e 4.11.

Unidade	Dotação 2006	Pagamento de dívida	Overheads				Total
			Propinas Mestrado	Propinas Doutoramento	Bolsas FCT	Projectos	
DEC	228 180	128.338	141 788	3.500	8.000	9.000	518.806
DEEC	253 749	188.184	42 960	5.000	12.000	50.000	551.893
DEM	59 815	170.115	26 700	4.000	14.000	45.000	319.631
DEQ	96 035		8 550	2.000	42.000	35.000	183.585
DF	87 063	1.355	5 850	300	12.500	32.000	139.068
DM	132 285	140.601	8 700	1.500	2.500	10.000	295.586
DEMG	6 398	52.935	17 083	800	6.500	13.000	96.716
DEMat	13 102	55.914	450	500	4.750	12.000	86.715
DEI	186 312	56.965	14 325	2.000	1.500	8.000	269.102
DEG	32 704	37.890	18 046	500	1.000	2.000	92.139
SAEN	4 357		3 720	100	1.000	10.000	19.177
Total	1 100 000	832.297	288.172	20.200	105.750	226.000	2.572.419

Tabela 3.39 – Previsão da dotação das Unidades Académicas.

## CAPÍTULO 4

### ORÇAMENTO DAS UNIDADES DE EXPLORAÇÃO

Neste capítulo apresentam-se os orçamentos de todas as Unidades de Exploração do IST, com contabilidade própria. Destas, a Unidade 20 (Contabilidade de Projectos) está sob a dependência directa do Conselho Directivo. A Unidade 20 e a 60 (Complexo Interdisciplinar), utilizam a Tesouraria Central do IST.

Os orçamentos aqui apresentados são da exclusiva responsabilidade das Unidades, excepto no que respeita à estimativa de receita a transferir por conta das propinas de pós-graduação e custos de formação de bolseiros FCT, sendo da responsabilidade destas Unidades a execução orçamental.

## 4.1 UE20 – CONTABILIDADE DE PROJECTOS

RECEITA					
RUBRICA	ORIGEM - RECEITA	4.3 Financ. de outros subsectores	4.6 Outros U.E	5.1 Auto-financ. R.P.	Total
05.00.00	<b>Aplicação Outras Receitas</b>				
05.00.00	<b>Rendimentos da Propriedade</b>				
05.02.00	Juros - Sociedades Financeiras				
05.02.01	Bancos e Outras Inst. Financeiras			130.059	130.059
06.00.00	<b>Transferências Correntes</b>				
06.01.00	Sociedades e Quase Soc. Não Fin.				
06.01.02	Privadas			964.849	964.849
06.03.00	Administração Central				
06.03.07A	FCT		9.500.000		9.500.000
06.03.07B	UNIV. COIMBRA - FCT		9.000		9.000
06.03.11	Serviços e Fundos Autónomos - Part. Com. Proj.Co-Fin.				
06.03.11A	UNIV. AVEIRO		8.788		8.788
06.06.00	Segurança Social				
06.06.03	Financiamento Comunitário em Proj. Co-Fin.	640.500			640.500
06.09.00	Resto do Mundo				
06.09.01	União Europeia - Instituições		3.156.365		3.156.365
06.09.04	União Europeia - Países Membros		3.190.000		3.190.000
06.09.05	Países Terceiros e Organizações Internacionais			97.000	97.000
07.00.00	<b>Venda de Bens e Serviços Correntes</b>				
07.01.00	Venda de Bens				
07.01.02	Livros e Docum. Técnica			15.000	15.000
07.01.03	Publicações e Impressos			20.366	20.366
07.02.00	Serviços				
07.02.01	Aluguer de espaços e equipamentos			61.223	61.223
07.02.02	Estudos, pareceres, projectos			7.002.107	7.002.107
07.02.03	Vistorias e Ensaios			130.000	130.000
07.02.04	Serviços de Laboratório			1.247.735	1.247.735
07.02.99	Outros			1.007.487	1.007.487
	<b>Previsão de receita cobrada</b>	<b>640.500</b>	<b>15.864.154</b>	<b>10.675.826</b>	<b>27.180.479</b>
16.01.01	<b>Previsão Saldos da gerencia anterior</b>	67.121	3.905.992	5.251.954	9.225.067
	<b>Previsão total receita orçamento 2006</b>	<b>707.621</b>	<b>19.770.146</b>	<b>15.927.780</b>	<b>36.405.546</b>
	<b>Movimentos Internos</b>				
	Overheads com origem nos Órgãos Centrais				
	Outras imputações internas				
	<b>Previsão total receita incluindo mov. Internos</b>	<b>707.621</b>	<b>19.770.146</b>	<b>15.927.780</b>	<b>36.405.546</b>

Tabela 4.1 – Orçamento de receita da Unidade de exploração 20– Contabilidade de projectos .

DESPESA

RUBRICA	ORIGEM - DESPESA	4.3 Financ. de outros subsectores	4.6 Outros U.E	5.1 Auto-financ. R.P.	Total
<b>ORIGEM APLICAÇÃO OUTRAS RECEITAS</b>					
01.00.00	<b>Despesas Com o Pessoal</b>				
01.01.00	Remunerações Certas e Permanentes				
01.01.06	Pessoal contratado a termo		100.000	142.511	242.511
01.01.07	Pessoal regime tarefa ou avença			148.383	148.383
01.01.13	Subsídio de refeição			50.423	50.423
01.01.14	Subsídio de férias e de natal			132.085	132.085
01.02.14	Outros abonos em numerário ou espécie		64.500	1.250.000	1.314.500
01.03.00	Segurança Social				
01.03.01	Encargos com a saúde			25.000	25.000
01.03.02	Outros encargos com a saúde				0
01.03.05	Contribuições para a segurança social		30.461	100.000	130.461
02.00.00	Aquisição de Bens e Serviços				
02.01.00	Aquisição de Bens				
02.01.01	Matérias primas e subsidiárias		150.000	145.389	295.389
02.01.04	Limpeza e higiene			25.541	25.541
02.01.08	Material de escritório			146.805	146.805
02.01.17	Ferramentas e utensílios		200.000	289.000	489.000
02.01.18	Livros e document. técnica			81.878	81.878
02.01.20	Mat. educ, cultura e recreio		239.800	382.224	622.024
02.02.00	Aquisição de Serviços				
02.02.01	Encargos das instalações		160.000	200.362	360.362
02.02.02	Limpeza e higiene			0	0
02.02.03	Conservação de bens		250.000	482.230	732.230
02.02.08	Locação de outros bens			195.430	195.430
02.02.09C0.00	Comunicações fixas de voz			16.976	16.976
02.02.11	Representação dos serviços			45.000	45.000
02.02.12	Seguros			18.540	18.540
02.02.13	Deslocações e estadas	300.000	300.000	497.203	1.097.203
02.02.14	Estudos, pareceres, projectos e consultadoria	100.000	1.845.420	189.606	2.135.026
02.02.15	Formação			173.338	173.338
02.02.16	Seminários, exposições e similares			7.000	7.000
02.02.17	Publicidade			2.164	2.164
02.02.18	Vigilância e segurança	50.000		415.077	465.077
02.02.19	Assistência técnica			175.500	175.500
02.02.20	Outros trabalhos especializados		100.000	253.821	353.821
02.02.25	Outros serviços	50.000	435.800	1.133.522	1.619.322
04.00.00	Transferências Correntes				
04.01.00	Sociedades e Quase Sociedades N/Financeiras				
04.01.02	Privadas			833.806	833.806
04.03.05	Serviços Autónomos				
04.03.05K	Univ. Lisboa - Fac. Medicina			3.159	3.159
04.03.09	Serviços Autónomos - Part. Com. Proj. Co-Fin.				
04.03.09A	Universidade de Aveiro			15.433	15.433
04.08.00	Famílias				
04.08.02	Outras (bolsas)		3.409.787	389.500	3.799.287
04.09.00	Resto do Mundo				
04.09.02	UE- Países Membros		2.977.028		2.977.028
04.09.03	Países terceiros e organizações internacionais		206.636	127.135	333.771
06.00.00	Outras Despesas Correntes				
06.02.00	Diversas		60.000	250.000	310.000
07.00.00	Aquisição de Bens de Capital				
07.01.00	Investimentos				
07.01.07B0.00	Ac-sfa (equipamento de informatica)				
07.01.07B0.A0	Hardware de comunicações		1.180.000	107.000	1.287.000
07.01.07B0.B0	Outros	67.121	1.190.000	166.098	1.423.219
07.01.08B0.00	Ac-sfa (software informatico)				
07.01.08B0.A0	Hardware de comunicações		1.001.000	2.500	1.003.500
07.01.09B0.00	Ac-sfa (equipamento administrativo)				
07.01.09B0.A0	Hardware de comunicações		500.000	28.980	528.980
07.01.10B0.00	Ac-sfa (equipamento básico)				
07.01.10B0.A0	Hardware de comunicações		1.050.000	78.000	1.128.000
07.01.10B0.B0	Outros	140.500	5.890.492	630.115	6.661.107
07.01.11B0.00	Ferramentas e utensílios		1.579.491	0	1.579.491
<b>Total orçamento despesa 2006</b>		<b>707.621</b>	<b>22.920.416</b>	<b>9.356.734</b>	<b>32.984.771</b>
<b>Movimentos Internos</b>					
Overheads a transferir para os O. Centrais				2.800.000	2.800.000
DEI				8.000	8.000
ISR				10.000	10.000
DEEC				50.000	50.000
DECivil				9.000	9.000
<b>Total overheads</b>				<b>2.877.000</b>	<b>2.877.000</b>
<b>Outras imputações internas</b>				<b>543.775</b>	<b>543.775</b>
<b>Previsão total despesa incluindo mov. Internos</b>		<b>707.621</b>	<b>22.920.416</b>	<b>12.777.509</b>	<b>36.405.546</b>
<b>Saldo dos movimentos internos</b>				<b>-3.420.775</b>	<b>-3.420.775</b>

Tabela 4.2 – Orçamento de despesa da Unidade de exploração 20– Contabilidade de projectos .



## 4.2 UE31 – DEP. ENGENHARIA INFORMÁTICA

RECEITA					
RUBRICA	ORIGEM - RECEITA	4.3 Fin. U. E. F.S.E.	4.6 Fin. U. E. Outros	5.1 R. P. Auto-financ.	Total
05.02.01	Aplicação Outras Receitas				
	Juros			6.700	6.700
06.01.02	Subs.- Entidades privadas			271.000	271.000
07.00.00	Venda de bens e serviços				
07.01.02	Livros e documentação técnica			10.000	10.000
07.02.01	Aluguer de espaços e equipam			2.000	2.000
07.02.99	Outros			101.000	101.000
	<b>Previsão de receita cobrada</b>	<b>0</b>	<b>0</b>	<b>390.700</b>	<b>390.700</b>
16.01.01	Previsão Saldos da gerencia anterior			350.000	350.000
	<b>Previsão total receita orçamento 2006</b>	<b>0</b>	<b>0</b>	<b>740.700</b>	<b>740.700</b>
	<b>Movimentos Internos</b>				
	<b>Outras imputações internas</b>				
	<b>Overheads</b>				
	Origem nos Órgãos Centrais				
	Propinas de Mestrado e Doutoramento			16.325	16.325
	Custos de formação dos bolseiros FCT			1.500	1.500
	Projectos geridos no GGP			8.000	8.000
	<b>Total de Overheads</b>			<b>25.825</b>	<b>25.825</b>
	<b>Previsão total receita incluindo mov. Internos</b>	<b>0</b>	<b>0</b>	<b>766.525</b>	<b>766.525</b>

DESPESA					
RUBRICA	ORIGEM - DESPESA	4.3 Fin. U. E. F.S.E.	4.6 Fin. U. E. Outros	5.1 R. P. Auto-financ.	Total
	<b>ORIGEM APLICAÇÃO OUTRAS RECEITAS</b>				
01.00.00	Despesas com o pessoal				
01.02.00	Abonos variáveis ou eventuais				
01.02.04	Ajudas de custo			5.000	5.000
01.02.14	Outros abonos em numerário ou espécie			150.000	150.000
01.03.00	Segurança Social				
01.03.05	Contribuições para a Segurança Social			5.000	5.000
02.00.00	Aquisição de bens e serviços				
02.01.00	Aquisição de bens				
02.01.01	Matérias Primas			26.200	26.200
02.01.02	Combustível e lubri			300	300
02.01.08	Material de escritório			10.000	10.000
02.01.17	Ferramentas e utensílios			10.000	10.000
02.01.18	Livros e doc. Técnica			5.000	5.000
02.01.20	Mat. Educ, cultura e recreio			2.000	2.000
02.01.21	Outros bens			6.000	6.000
02.02.00	Aquisição de serviços				
02.02.03	Conservação de bens			12.500	12.500
02.02.08	Locação de outros bens			66.000	66.000
02.02.09C0	Comunicações			10.000	10.000
02.02.10	Transportes			1.000	1.000
02.02.12	Seguros			200	200
02.02.13	Deslocações e estadas			15.000	15.000
02.02.14	Estudos, pareceres, projectos e consultadoria			228.825	228.825
02.02.15	Formação			5.000	5.000
02.02.16	Seminários, exposições e similares				
02.02.17	Publicidade			20.000	20.000
02.02.19	Assistencia técnica			27.000	27.000
02.02.20	Outros trabalhos especializados			20.000	20.000
02.02.25	Outros serviços			15.000	15.000
04.00.00	Transferências correntes				
04.08.00	Famílias				
04.08.02	Outras (bolsas)			20.000	20.000
06.02.03	Outas			8.500	8.500
07.00.00	Aquisição de bens de capital				
07.01.00	Investimentos				
07.01.04	Construções diversas			15.000	15.000
07.01.07	Equipamento de informatica			30.000	30.000
07.01.08	Software informatico			5.000	5.000
07.01.09	Equipamento administrativo				
07.01.10	Equipamento básico			10.000	10.000
07.01.11	Ferramentas e utensílios				
	<b>Total orçamento despesa 2006</b>		<b>0</b>	<b>728.525</b>	<b>728.525</b>
	<b>Movimentos Internos</b>				
	<b>Overheads a transferir para os Órgãos Centrais</b>			37.000	37.000
	<b>Outras imputações internas</b>			1.000	1.000
	<b>Previsão total despesa incluindo mov. Internos</b>		<b>0</b>	<b>766.525</b>	<b>766.525</b>
	<b>Saldo dos movimentos internos</b>		<b>0</b>	<b>-12.175</b>	<b>-12.175</b>

Tabela 4.3 – Orçamento de receita e despesa da Unidade de exploração 31 - Dep. Engenharia Informática.

### 4.3 UE36 – TAGUSPARK

RECEITA					
RUBRICA	ORIGEM - RECEITA	4.3 Fin. U. E. F.S.E.	4.6 Fin. U. E. Outros	5.1 R. P. Auto-financ.	Total
	<b>Aplicação Outras Receitas</b>				
05.02.01	Juros			200	200
06.03.07A	FCT		48.480		48.480
07.01.02	Livros e documentação técnica			7.000	7.000
07.01.03	Publicações e impressos			900	900
07.02.01	Aluguer de Espaços e Equipam			10.000	10.000
07.02.99	Outros (Bar e cantina)			12.500	12.500
13.01.01	Indemnizações				0
	<b>Previsão de receita cobrada</b>	<b>0</b>	<b>48.480</b>	<b>30.600</b>	<b>79.080</b>
16.01.01	<b>Previsão Saldos da gerencia anterior</b>			35.000	35.000
	<b>Previsão total receita orçamento 2006</b>	<b>0</b>	<b>48.480</b>	<b>65.600</b>	<b>114.080</b>
	<b>Movimentos Internos</b>				
	<b>Overheads com origem nos Órgãos Centrais</b>				
	<b>Outros movimentos internos</b>			16.313	16.313
	<b>Previsão total receita incluindo mov. Internos</b>	<b>0</b>	<b>48.480</b>	<b>81.913</b>	<b>130.393</b>

DESPESA					
RUBRICA	ORIGEM - DESPESA	4.3 Fin. U. E. F.S.E.	4.6 Fin. U. E. Outros	5.1 R. P. Auto-financ.	Total
	<b>ORIGEM APLICAÇÃO OUTRAS RECEITAS</b>				
01.00.00	Despesas com o pessoal				
01.02.00	Abonos variáveis ou eventuais				
01.02.04	Ajudas de custo				
01.02.14	Outros abonos em numerário ou espécie				
02.00.00	Aquisição de bens e serviços				
02.01.00	Aquisição de bens				
02.01.01	Matérias primas e subsidiárias			2.000	2.000
02.01.02	Combustível e lubrificantes				
02.01.08	Material de escritório			2.000	2.000
02.01.15	Prémios, condecorações e				
02.01.17	Ferramentas e utensílios			600	600
02.01.20	Mat. Educ, cultura e recreio			1.000	1.000
02.01.21	Outros bens			2.000	2.000
02.02.00	Aquisição de serviços				
02.02.03	Conservação de bens			5.000	5.000
02.02.08	Locação de outros bens				
02.02.09	Comunicações				
02.02.10	Transportes				
02.02.13	Deslocações e estadas			2.000	2.000
02.02.14	Estudos, pareceres, projectos e consultadoria				
02.02.15	Formação			6.000	6.000
02.02.17	Publicidade			3.000	3.000
02.02.20	Outros trabalhos especializados			4.000	4.000
02.02.25	Outros serviços			3.000	3.000
04.00.00	Transferências Correntes				
04.01.02	Privadas				
	Taguspark		17.242		17.242
06.00.00	Outras despesas correntes				
06.02.01	Impostos e taxas				
06.02.02	Activos incorpóreos				
06.02.03	Outras				
07.00.00	Aquisição de bens de capital				
07.01.00	Investimentos				
07.01.03	Edifícios				
07.01.07	Equipamento de informatica		3.007	25.313	28.320
07.01.08	Software informatico			3.000	3.000
07.01.09	Equipamento administrativo			5.000	5.000
07.01.10	Equipamento básico			15.000	15.000
07.01.11	Ferramentas e utensílios			3.000	3.000
	<b>Total orçamento despesa 2006</b>	<b>0</b>	<b>20.249</b>	<b>81.913</b>	<b>102.161</b>
	<b>Movimentos Internos</b>				
	<b>Overheads a transferir para os Órgãos Centrais</b>			11.919	11.919
	<b>Outras imputações internas</b>			16.313	16.313
	<b>Previsão total despesa incluindo mov. Internos</b>	<b>0</b>	<b>20.249</b>	<b>110.144</b>	<b>130.393</b>
	<b>Saldo dos movimentos internos</b>			<b>-11.919</b>	<b>-11.919</b>

Tabela 4.4– Orçamento de receita e despesa da Unidade de exploração 36 – Taguspark.

#### 4.4 UE60 – COMPLEXO INTERDISCIPLINAR

RECEITA					
RUBRICA	ORIGEM - RECEITA	4.3 Fin. U. E. F.S.E.	4.6 Fin. U. E. Outros	5.1 R. P. Auto-financ.	Total
	<b>Aplicação Outras Receitas</b>				
05.02.01	Juros			17.791	17.791
06.01.02	privadas			19.651	19.651
06.03.01C	ICCTI		22.851		22.851
06.03.01F	ITN		9.216		9.216
06.03.07A	FCT		1.008.763		1.008.763
06.03.07C	UNIV AVEIRO		4.580		4.580
06.07.01	Instituições sem Fins Lucrativos			13.000	13.000
07.00.00	Venda de bens e serviços				
07.01.03	Public e impressos			603	603
07.02.01	Aluguer de espaços e equipamentos			9.277	9.277
07.02.02	Estudos, pareceres, projectos			330.000	330.000
07.02.04	Serviços e Laboratórios			2.265	2.265
07.02.99	Outros			514.205	514.205
08.01.99	Outras receitas correntes			0	0
	<b>Previsão de receita cobrada</b>	<b>0</b>	<b>1.045.410</b>	<b>906.792</b>	<b>1.952.202</b>
16.01.01	<b>Previsão Saldos da gerencia anterior</b>		1.000.000	217.355	1.217.355
	<b>Previsão total receita orçamento 2006</b>	<b>0</b>	<b>2.045.410</b>	<b>1.124.147</b>	<b>3.169.557</b>
	<b>Movimentos Internos</b>				
	Overheads com origem nos Órgãos Centrais				
	Outras imputações internas				
	<b>Previsão total receita incluindo mov. Internos</b>	<b>0</b>	<b>2.045.410</b>	<b>1.124.147</b>	<b>3.169.557</b>

DESPESA					
RUBRICA	ORIGEM - DESPESA	4.3 Fin. U. E. F.S.E.	4.6 Fin. U. E. Outros	5.1 R. P. Auto-financ.	Total
	<b>ORIGEM APLICAÇÃO OUTRAS RECEITAS</b>				
01.00.00	Despesas com o pessoal				
01.01.07	Pessoal regime tarefa ou a		18.642	7.054	25.696
01.02.00	Abonos variáveis ou eventuais				
01.02.04	Ajudas de custo		68.333	5.876	74.209
01.02.14	Outros abonos em numerário ou espécie			64.348	64.348
01.03.00	Segurança Social				
01.03.05	Contribuições para a Segurança Social		2.196		2.196
02.00.00	Aquisição de bens e serviços				
02.01.00	Aquisição de bens				
02.01.01	Matérias primas e subsidiárias		125.833	5.104	130.937
02.01.02	Combustíveis e lubrificantes		209	615	824
02.01.04	Limpeza e higiene		4.431	28	4.459
02.01.08	Material de escritório		23.364	4.681	28.045
02.01.15	Prémios, condecorações e			289	289
02.01.17	Ferramentas e utensílios		22.297	618	22.915
02.01.18	Livros e document. Técnica		28.116	8.265	36.381
02.01.20	Mat. Educ, cultura e recreio		48.953	635	49.588
02.01.21	Outros bens		2.597	702	3.299
02.02.00	Aquisição de serviços				
02.02.01	Encargos das instalações		29.638		29.638
02.02.02	Limpeza e higiene		64.828		64.828
02.02.03	Conservação de bens		77.050	4.280	81.330
02.02.08	Locação de outros bens		3.440	880	4.320
02.02.09	Comunicações		3.390	1.434	4.824
02.02.12	Seguros		345	615	960
02.02.13	Deslocações e estadas		116.191	35.431	151.622
02.02.14	Estudos, pareceres, projectos e consultadoria		74.081	82.913	156.994
02.02.15	Formação		21.441	3.721	25.162
02.02.17	Publicidade		2.235	661	2.896
02.02.20	Outros trabalhos especializados		28.457	3.622	32.079
02.02.25	Outros serviços		11.225	5.163	16.388
04.00.00	Transferências correntes				
04.01.01	Públicas		56		56
04.01.03	U.B.I.		8.098		8.098
04.03.01	ITN		2.046		2.046
04.03.05	FCT		1.845	900	2.745
04.03.05	UL-FC		8.400		8.400
04.07.01	Inst. Sem fins lucrativos		500	57	557
04.08.00	Familias				
04.08.02	Outras (bolsas)		421.955	471.113	893.068
04.09.00	Resto do mundo				
04.09.02	UE- Países Membros		60	212	272
04.09.03	Países terceiros e org. internacionais		729		729
05.01.03	Privadas			2.644	2.644
05.07.01	Inst. Sem fins lucrativos		14.698	3.804	18.502
06.00.00	Outras despesas correntes				
06.02.02	Activos incorpóreos		2.862		2.862
06.02.03	Outras		449	3.329	3.778
07.00.00	Aquisição de bens de capital				
07.01.04	Construções diversas		51.385		51.385
07.01.07	Equipamento de informatica		220.182	26.950	247.132
07.01.08	Software informatico		51.285		51.285
07.01.09	Equipamento administrativo		51.595		51.595
07.01.10	Equipamento básico		352.979	75.151	428.130
07.01.11	Ferramentas e utensílios		140.715		140.715
	<b>Total orçamento despesa 2006</b>	<b>0</b>	<b>2.107.131</b>	<b>821.095</b>	<b>2.928.226</b>
	<b>Movimentos Internos</b>				
	Overheads a transferir para os Órgãos Centrais			25.000	25.000
	Outras imputações internas			216.330	216.330
	<b>Previsão total despesa incluindo mov. Internos</b>	<b>0</b>	<b>2.107.131</b>	<b>1.062.425</b>	<b>3.169.556</b>
	<b>Saldo dos movimentos internos</b>			<b>-241.330</b>	<b>-241.330</b>

Tabela 4.5 – Orçamento de receita e despesa da Unidade de exploração 60 – Complexo Interdisciplinar.

## 4.5 UE62 – LABORATÓRIO DE ANÁLISES

RECEITA					
RUBRICA	ORIGEM - RECEITA	4.3 Fin. U. E. F.S.E.	4.6 Fin. U. E. Outros	5.1 R. P. Auto-financ.	Total
05.02.01	Aplicação Outras Receitas				
	Juros			21.000	21.000
07.02.02	Estudos, pareceres, projectos			2.000	2.000
07.02.04	Serviços e laborat.			1.750.000	1.750.000
07.02.99	Outros			2.000	2.000
	<b>Previsão de receita cobrada</b>	<b>0</b>	<b>0</b>	<b>1.775.000</b>	<b>1.775.000</b>
16.01.01	Previsão Saldos da gerencia anterior			700.000	700.000
	<b>Previsão total receita orçamento 2006</b>	<b>0</b>	<b>0</b>	<b>2.475.000</b>	<b>2.475.000</b>
	<b>Movimentos Internos</b>				
	Overheads com origem nos Órgãos Centrais				
	Outros movimentos internos			100.000	100.000
	<b>Previsão total receita incluindo mov. Internos</b>	<b>0</b>	<b>0</b>	<b>2.575.000</b>	<b>2.575.000</b>

DESPESA					
RUBRICA	ORIGEM - DESPESA	4.3 Fin. U. E. F.S.E.	4.6 Fin. U. E. Outros	5.1 R. P. Auto-financ.	Total
	<b>ORIGEM APLICAÇÃO OUTRAS RECEITAS</b>				
01.00.00	Despesas com o pessoal				
01.02.00	Abonos variáveis ou eventuais				
01.02.04	Ajudas de custo				
01.02.14	Outros abonos em numerário ou espécie			100.000	100.000
02.00.00	Aquisição de bens e serviços				
02.01.00	Aquisição de bens				
02.01.01	Matérias primas e subsidiárias			350.000	350.000
02.01.02	Combustível e lubrificantes			3.000	3.000
02.01.04	Limpeza e higiene			4.000	4.000
02.01.08	Material de escritório			61.000	61.000
02.01.17	Ferramentas e utensílios			4.000	4.000
02.01.18	Livros e docum. Técnica			2.000	2.000
02.01.20	Mat. Educ, cultura e recreio			135.000	135.000
02.01.21	Outros bens			9.700	9.700
02.02.00	Aquisição de serviços				
02.02.03	Conservação de bens			150.000	150.000
02.02.08	Locação de outros bens			4.000	4.000
02.02.09	Comunicações			1.000	1.000
02.02.10	Transportes				
02.02.12	Seguros			2.500	2.500
02.02.13	Deslocações e estadas			35.000	35.000
02.02.14	Estudos, pareceres, projectos e consultadoria			220.000	220.000
02.02.15	Formação			5.000	5.000
02.02.17	Publicidade				
02.02.19	Assistência técnica				
02.02.20	Outros trabalhos especializados			230.000	230.000
02.02.25	Outros serviços			20.000	20.000
04.01.00	Sociedades e quase soc.n/financeiras				
04.01.01	Públicas				
04.01.02	Privadas			1.000	1.000
07.01.04	Construções diversas			50.000	50.000
07.01.07	Equipamento de informatica			3.000	3.000
07.01.08	Software informatico			2.000	2.000
07.01.09	Equipamento administrativo				
07.01.10	Equipamento básico			579.317	579.317
07.01.11	Ferramentas e utensílios				
	<b>Total orçamento despesa 2006</b>	<b>0</b>	<b>0</b>	<b>1.971.517</b>	<b>1.971.517</b>
	<b>Movimentos Internos</b>				
	Overheads a transferir para os Órgãos Centrais				
	Outras imputações internas			603.483	603.483
	<b>Previsão total despesa incluindo mov. Internos</b>	<b>0</b>	<b>0</b>	<b>2.575.000</b>	<b>2.575.000</b>
	<b>Saldo dos movimentos internos</b>	<b>0</b>	<b>0</b>	<b>-503.483</b>	<b>-503.483</b>

Tabela 4.6 – Orçamento de receita e despesa da Unidade de exploração 62 – Laboratório de Análises.

## 4.6 UE64 – IDMEC

RECEITA					
RUBRICA	ORIGEM - RECEITA	4.3 Fin. U. E. F.S.E.	4.6 Fin. U. E. Outros	5.1 R. P. Auto-financ.	Total
05.02.01	<b>Aplicação Outras Receitas</b>				
	Juros			4.250	4.250
06.01.02	Subs.- Entidades privadas			2.500	2.500
06.03.01	LNEC				
06.03.01C	Grices(ICCTI)		376.650		376.650
	<b>Previsão de receita cobrada</b>	<b>0</b>	<b>376.650</b>	<b>6.750</b>	<b>383.400</b>
16.01.01	<b>Previsão Saldos da gerencia anterior</b>		750.000	50.000	800.000
	<b>Previsão total receita orçamento 2006</b>	<b>0</b>	<b>1.126.650</b>	<b>56.750</b>	<b>1.183.400</b>
	<b>Movimentos Internos</b>				
	<b>Overheads com origem nos Órgãos Centrais</b>				
	<b>Outros movimentos internos</b>			0	0
	<b>Previsão total receita incluindo mov. Internos</b>	<b>0</b>	<b>1.126.650</b>	<b>56.750</b>	<b>1.183.400</b>

DESPESA					
RUBRICA	ORIGEM - DESPESA	4.3 Fin. U. E. F.S.E.	4.6 Fin. U. E. Outros	5.1 R. P. Auto-financ.	Total
	<b>ORIGEM APLICAÇÃO OUTRAS RECEITAS</b>				
01.00.00	Despesas com o pessoal				
01.02.00	Abonos variáveis ou eventuais				
01.02.04	Ajudas de custo		127.500		127.500
01.02.14	Outros abonos em numerário ou espécie			125.000	125.000
02.00.00	Aquisição de bens e serviços				
02.01.00	Aquisição de bens				
02.01.01	Matérias primas e subsidiárias		51.050	500	51.550
02.01.02	Combustível e lubrificantes		1.000		1.000
02.01.08	Material de escritório		10.000	1.500	11.500
02.01.17	Ferramentas e utensílios		77.500	2.500	80.000
02.01.18	Livros e docum. Técnica		7.500	1.000	8.500
02.01.20	Mat. Educ, cultura e recreio		12.500	250	12.750
02.01.21	Outros bens		500		500
02.02.00	Aquisição de serviços				
02.02.03	Conservação de bens		120.000	7.500	127.500
02.02.08	Locação de outros bens		2.500		2.500
02.02.09	Comunicações		7.500	500	8.000
02.02.10	Transportes		500		500
02.02.12	Seguros				
02.02.13	Deslocações e estadas		140.000	175	140.175
02.02.14	Estudos, pareceres, projectos e consultadoria		50.000	300	50.300
02.02.15	Formação		50.000	1.500	51.500
02.02.17	Publicidade		2.000		2.000
02.02.19	Assistência técnica		7.500		7.500
02.02.20	Outros trabalhos especializados		111.600	2.500	114.100
02.02.25	Outros serviços		500	2.500	3.000
04.00.00	Transferências correntes				
04.01.00	Sociedades e quase soc.n/financeiras				
04.01.01	Públicas				
04.01.02	Privadas		500		500
04.07.01	Inst. Sem fins lucrativos		500		500
04.08.00	Famílias				
04.08.02	Outras (bolsas)		110.000		110.000
04.09.00	Resto do mundo				
04.09.01	UE- Instituições				
04.09.02	UE- Países Membros		2.000		2.000
04.09.03	Países terceiros e organizações internacionais		2.000		2.000
06.00.00	Outras despesas correntes				
06.02.01	Impostos e taxas				
06.02.03	Outras		4.500	350	4.850
07.00.00	Aquisição de bens de capital				
07.01.00	Investimentos				
07.01.07	Equipamento de informatica		51.000	2.675	53.675
07.01.08	Software informatico		7.500	500	8.000
07.01.09	Equipamento administrativo		5.000	2.500	7.500
07.01.10	Equipamento básico		15.000	1.500	16.500
07.01.11	Ferramentas e utensílios		5.000		5.000
	<b>Total orçamento despesa 2006</b>	<b>0</b>	<b>982.650</b>	<b>153.250</b>	<b>1.135.900</b>
	<b>Movimentos Internos</b>				
	<b>Overheads a transferir para os Órgãos Centrais</b>			47.500	47.500
	<b>Outras imputações internas</b>				
	<b>Previsão total despesa incluindo mov. Internos</b>	<b>0</b>	<b>982.650</b>	<b>200.750</b>	<b>1.183.400</b>
	<b>Saldo dos movimentos internos</b>	<b>0</b>	<b>0</b>	<b>-47.500</b>	<b>-47.500</b>

Tabela 4.7 – Orçamento de receita e despesa da Unidade de exploração 64 – IDMEC.

## 4.7 UE66 – INSTITUTO SISTEMAS E ROBÓTICA

RECEITA					
RUBRICA	ORIGEM - RECEITA	4.3 Fin. U. E. F.S.E.	4.6 Fin. U. E. Outros	5.1 R. P. Auto-financ.	Total
<b>Aplicação Outras Receitas</b>					
05.02.01	Juros			6.000	6.000
06.03.01L	Ministério da Defesa		13.591		13.591
06.03.01C	Grices(ICCTI)		1.500		1.500
06.03.07A	FCT		2.123.560		2.123.560
06.09.01	UE - Instituições		45.522		45.522
06.09.05	Países terc. e org. internacionais			13.000	13.000
07.00.00	Venda de bens e serviços				
07.02.01	Aluguer de Espaços e Equipam				
07.02.02	Estudos, pareceres, projectos			12.000	12.000
	<b>Previsão de receita cobrada</b>	<b>0</b>	<b>2.184.173</b>	<b>31.000</b>	<b>2.215.173</b>
16.01.01	<b>Previsão Saldos da gerencia anterior</b>		907.551		907.551
	<b>Previsão total receita orçamento 2006</b>	<b>0</b>	<b>3.091.725</b>	<b>31.000</b>	<b>3.122.725</b>
<b>Movimentos Internos</b>					
	Overheads com origem nos Órgãos Centrais			10.000	10.000
	Outros movimentos internos				
	<b>Previsão total receita incluindo mov. Internos</b>	<b>0</b>	<b>3.091.725</b>	<b>41.000</b>	<b>3.132.725</b>

DESPESA					
RUBRICA	ORIGEM - DESPESA	4.3 Fin. U. E. F.S.E.	4.6 Fin. U. E. Outros	5.1 R. P. Auto-financ.	Total
<b>ORIGEM APLICAÇÃO OUTRAS RECEITAS</b>					
01.00.00	Despesas com o pessoal				
01.02.00	Abonos variáveis ou eventuais				
01.02.04	Ajudas de custo		145.522		145.522
01.02.14	Outros abonos em numerário ou espécie		32.000	71.000	103.000
02.00.00	Aquisição de bens e serviços				
02.01.00	Aquisição de bens				
02.01.01	Matérias primas e subsidiárias		10.000		10.000
02.01.08	Material de escritorio		5.150	500	5.650
02.01.17	Ferramentas e utensílios		15.200	500	15.700
02.01.18	Livros e docum. Técnica		21.741		21.741
02.01.20	Mat. Educ, cultura e recreio		20.600	250	20.850
02.01.21	Outros bens		40.000		40.000
02.02.00	Aquisição de serviços				
02.02.03	Conservação de bens		20.000		20.000
02.02.08	Locação de outros bens		20.000		20.000
02.02.09	Comunicações		10.000		10.000
02.02.10	Transportes		10.000		10.000
02.02.13	Deslocações e estadas		61.500	5.000	66.500
02.02.14	Estudos, pareceres, projectos e consultadoria		50.000		50.000
02.02.15	Formação		20.000		20.000
02.02.16	Seminários e exposições		10.000		10.000
02.02.17	Publicidade		4.440		4.440
02.02.20	Outros trabalhos especializados		39.000	5.000	44.000
02.02.25	Outros serviços		40.000	1.000	41.000
04.00.00	Transferências correntes				
04.07.00	Inst. Sem Fins Lucrativos				
04.07.01	Inst. Sem fins lucrativos (IMAR-Açores, Creminer)		600.000		600.000
04.08.00	Familias				
04.08.02	Outras (bolsas)		180.000	7.000	187.000
06.00.00	Outras despesas correntes				
06.02.00	Diversas				
06.02.03	Outras		120.000		120.000
07.00.00	Aquisição de bens de capital				
07.01.00	Investimentos				
07.01.06	Material transporte				
07.01.07	Equipamento de informatica		190.000		190.000
07.01.08	Software informatico		100.000		100.000
07.01.09	Equipamento administrativo		20.000	1.750	21.750
07.01.10	Equipamento básico		75.000	3.000	78.000
07.01.11	Ferramentas e utensílios		80.000	1.000	81.000
	<b>Total orçamento despesa 2006</b>	<b>0</b>	<b>1.940.154</b>	<b>96.000</b>	<b>2.036.154</b>
<b>Movimentos Internos</b>					
	Overheads a transferir para os Órgãos Centrais			15.000	15.000
	Outras imputações internas			1.081.571	1.081.571
	<b>Previsão total despesa incluindo mov. Internos</b>	<b>0</b>	<b>1.940.154</b>	<b>1.192.571</b>	<b>3.132.725</b>
	<b>Saldo dos movimentos internos</b>	<b>0</b>	<b>0</b>	<b>-1.086.571</b>	<b>-1.086.571</b>

Tabela 4.8 – Orçamento de receita e despesa da Unidade de exploração 66 – Instituto Sistemas e Robótica.

## 4.8 UE70 – CENTRO DE FUSÃO NUCLEAR

RECEITA					
RUBRICA	ORIGEM - RECEITA	4.3 Fin. U. E. F.S.E.	4.6 Fin. U. E. Outros	5.1 R. P. Auto-financ.	Total
05.02.01	<b>Aplicação Outras Receitas</b> Juros			20.000	20.000
06.01.02	Subs.- Entidades privadas				
06.03.01	LNEC				
06.03.01	Grices(ICCTI)				
06.03.07A	FCT		522.000		522.000
06.03.07	IFADAP				
06.09.01	UE - Instituições		2.264.612		2.264.612
06.09.04	UE - Países Membros		60.000		60.000
07.00.00	Venda de bens e serviços				
07.01.02	Livros e docum. Técnica				
07.01.03	Publicações e impressos				
07.02.01	Aluguer de Espaços e Equipam				
07.02.02	Estudos, pareceres, projectos				
07.02.03	Vistorias e Ensaios				
07.02.99	Outros				
15.01.01	Reposições não abatidas				
	<b>Previsão de receita cobrada</b>	0	2.846.612	20.000	2.866.612
16.01.01	<b>Previsão Saldos da gerencia anterior</b>		1.000.000	300.000	1.300.000
	<b>Previsão total receita orçamento 2006</b>	0	3.846.612	320.000	4.166.612
	<b>Movimentos Internos</b>				
	<b>Overheads com origem nos Órgãos Centrais</b>				
	<b>Previsão total receita incluindo mov. Internos</b>	0	3.846.612	320.000	4.166.612

DESPESA					
RUBRICA	ORIGEM - DESPESA	4.3 Fin. U. E. F.S.E.	4.6 Fin. U. E. Outros	5.1 R. P. Auto-financ.	Total
	<b>ORIGEM APLICAÇÃO OUTRAS RECEITAS</b>				
01.00.00	Despesas com o pessoal				
01.02.00	Abonos variáveis ou eventuais				
01.02.04	Ajudas de custo		710.000		710.000
01.02.14	Outros abonos em numerário ou espécie		60.000		60.000
02.00.00	Aquisição de bens e serviços				
02.01.00	Aquisição de bens				
02.01.01	Matérias primas e subsidiárias		4.000		4.000
02.01.02	Combustível e lubrificantes				
02.01.08	Material de escritorio		50.000		50.000
02.01.15	Prêmios, condecorações e				
02.01.17	Ferramentas e utensílios		150.000		150.000
02.01.18	Livros e docum. Técnica		10.000		10.000
02.01.20	Mat. Educ, cultura e recreio		10.000		10.000
02.02.00	Aquisição de serviços				
02.02.01	Conservação de bens		5.000		5.000
02.02.03	Conservação de bens		20.000		20.000
02.02.09	Comunicações		10.000		10.000
02.02.12	Seguros		20.000		20.000
02.02.13	Deslocações e estadas		260.000		260.000
02.02.14	Estudos, pareceres, projectos e consultadoria		30.000		30.000
02.02.15	Formação		30.000		30.000
02.02.17	Publicidade		20.000		20.000
02.02.20	Outros trabalhos especializados		5.000		5.000
02.02.25	Outros serviços		100.000		100.000
04.00.00	Transferências correntes				
04.01.00	Sociedades e quase soc.n/financeiras				
04.01.02	Privadas		84.052		84.052
04.08.00	Famílias				
04.08.02	Outras (bolsas)		280.000	320.000	600.000
04.09.00	Resto do mundo				
04.09.03	Países terceiros e organizações internacionais		30.000		30.000
05.07.01	Inst. Sem fins lucrativos		10.000		10.000
07.00.00	Aquisição de bens de capital				
07.01.00	Investimentos				
07.01.07	Equipamento de informatica		80.000		80.000
07.01.08	Software informatico		10.000		10.000
07.01.09	Equipamento administrativo		5.000		5.000
07.01.10	Equipamento básico		440.000		440.000
	<b>Total orçamento despesa 2006</b>	0	2.433.052	320.000	2.753.052
	<b>Movimentos Internos</b>				
	<b>Overheads a transferir para os Órgãos Centrais</b>				
	<b>Outras imputações internas</b>			1.413.560	1.413.560
	<b>Previsão total despesa incluindo mov. Internos</b>	0	2.433.052	1.733.560	4.166.612
	<b>Saldo dos movimentos internos</b>	0	0	-1.413.560	-1.413.560

Tabela 4.9 – Orçamento de receita e despesa da Unidade de exploração 70 – Centro de Fusão Nuclear.

## 4.9 UE71 – DEP. ENGENHARIA ELECTROTÉCNICA E DE COMPUTADORES

RECEITA					
RUBRICA	ORIGEM - RECEITA	4.3 Fin. U. E. F.S.E.	4.6 Fin. U. E. Outros	5.1 R. P. Auto-financ.	Total
05.02.01	<b>Aplicação Outras Receitas</b>				
	Juros			10.000	10.000
07.00.00	Venda de bens e serviços				
07.01.03	Fotocópias, publicações e impressos			7.500	7.500
07.02.01	Aluguer de espaços e equipamentos			5.000	5.000
07.02.99	Outros			15.000	15.000
	<b>Previsão de receita cobrada</b>	<b>0</b>	<b>0</b>	<b>37.500</b>	<b>37.500</b>
16.01.01	<b>Previsão Saldos da gerencia anterior</b>			530.198	530.198
	<b>Previsão total receita orçamento 2006</b>	<b>0</b>	<b>0</b>	<b>567.698</b>	<b>567.698</b>
	<b>Movimentos Internos</b>				
	Transferência do aluguer do Bar Torre Norte			18.100	18.100
	<b>Overheads</b>				
	Origem nos Órgãos Centrais				
	Propinas de Mestrado e Doutoramento			47.960	47.960
	Custos de formação dos bolsheiros FCT			12.000	12.000
	Projectos geridos no GGP			50.000	50.000
	<b>Total de Overheads</b>			<b>109.960</b>	<b>109.960</b>
	<b>Previsão total receita incluindo mov. Internos</b>	<b>0</b>	<b>0</b>	<b>695.758</b>	<b>695.758</b>

DESPESA					
RUBRICA	ORIGEM - DESPESA	4.3 Fin. U. E. F.S.E.	4.6 Fin. U. E. Outros	5.1 R. P. Auto-financ.	Total
	<b>ORIGEM APLICAÇÃO OUTRAS RECEITAS</b>				
01.00.00	Despesas com o pessoal				
01.02.00	Abonos variáveis ou eventuais				
01.02.04	Ajudas de custo			5.000	5.000
01.02.14	Outros abonos em numerário ou espécie			11.000	11.000
02.00.00	Aquisição de bens e serviços				
02.01.00	Aquisição de bens				
02.01.08	Material de escritório			3.000	3.000
02.01.17	Ferramentas e utensílios			7.000	7.000
02.01.20	Mat. Educ, cultura e recreio			5.000	5.000
02.01.21	Outros bens			1.000	1.000
02.02.00	Aquisição de serviços				
02.02.03	Conservação de bens			10.000	10.000
02.02.10	Transportes			500	500
02.02.12	Seguros			1.000	1.000
02.02.13	Deslocações e estadas			14.500	14.500
02.02.14	Estudos, pareceres, projectos e consultadoria			38.460	38.460
02.02.15	Formação			15.000	15.000
02.02.17	Publicidade			20.000	20.000
02.02.19	Assistencia técnica			5.000	5.000
02.02.20	Outros trabalhos especializados			30.000	30.000
02.02.25	Outros serviços			20.000	20.000
04.00.00	Transferências correntes				
04.08.00	Famílias				
04.08.02	Bolsas			135.548	135.548
07.00.00	Aquisição de bens de capital				
07.01.00	Investimentos				
07.01.07	Equipamento de informatica			100.000	100.000
07.01.08	Software informatico			10.000	10.000
07.01.09	Equipamento administrativo			50.000	50.000
07.01.10	Equipamento básico			150.000	150.000
07.01.11	Ferramentas e utensílios			50.000	50.000
	<b>Total orçamento despesa 2006</b>	<b>0</b>	<b>0</b>	<b>682.008</b>	<b>682.008</b>
	<b>Movimentos Internos</b>				
	<b>Overheads a transferir para os Órgãos Centrais</b>			2.000	2.000
	<b>Outras imputações internas</b>			11.750	11.750
	<b>Previsão total despesa incluindo mov. Internos</b>	<b>0</b>	<b>0</b>	<b>695.758</b>	<b>695.758</b>
	<b>Saldo dos movimentos internos</b>			<b>114.310</b>	<b>114.310</b>

Tabela 4.10 – Orçamento de receita e despesa da Unidade de exploração 71 – Dep. Engenharia Electrotécnica e de Computadores.



#### 4.10 UE80 – DEP. ENGENHARIA CIVIL E ARQUITECTURA

RECEITA					
RUBRICA	ORIGEM - RECEITA	4.3 Fin. U. E. F.S.E.	4.6 Fin. U. E. Outros	5.1 R. P. Auto-financ.	Total
05.02.01	<b>Aplicação Outras Receitas</b>				
	Juros			59.000	59.000
06.01.02	Subs.- Entidades privadas			27.000	27.000
06.03.07A	FCT		579.150		579.150
06.09.01	UE - Instituições		33.500		33.500
07.00.00	Venda de bens e serviços			230.000	230.000
07.01.02	Livros e Docum. Técnica			6.000	6.000
07.01.03	Publicações e impressos			5.631	5.631
07.02.01	Aluguer de Espaços e Equipam			2.500	2.500
07.02.02	Estudos, pareceres, projectos			1.134.000	1.134.000
07.02.03	Vistorias e Ensaio			20.000	20.000
07.02.99	Outros			381.000	381.000
	<b>Previsão de receita cobrada</b>	<b>0</b>	<b>612.650</b>	<b>1.865.131</b>	<b>2.477.781</b>
16.01.01	<b>Previsão Saldos da gerencia anterior</b>			2.183.106	2.183.106
	<b>Previsão total receita orçamento 2006</b>	<b>0</b>	<b>612.650</b>	<b>4.048.237</b>	<b>4.660.887</b>
	<b>Movimentos Internos</b>				
	<b>Overheads</b>				
	Origem nos Órgãos Centrais				
	Propinas de Mestrado e Doutoramento			145.288	145.288
	Custos de formação dos bolseiros FCT			8.000	8.000
	Projectos geridos no GGP			9.000	9.000
	<b>Total overheads</b>			<b>162.288</b>	<b>162.288</b>
	<b>Previsão total receita incluindo mov. Internos</b>	<b>0</b>	<b>612.650</b>	<b>4.210.525</b>	<b>4.823.175</b>

DESPESA					
RUBRICA	ORIGEM - DESPESA	4.3 Fin. U. E. F.S.E.	4.6 Fin. U. E. Outros	5.1 R. P. Auto-financ.	Total
	<b>ORIGEM APLICAÇÃO OUTRAS RECEITAS</b>				
01.00.00	Despesas com o pessoal				
01.02.00	Abonos variáveis ou eventuais				
01.02.04	Ajudas de custo		51.000	114.000	165.000
01.02.14	Outros abonos em numerário ou espécie		27.000	1.102.000	1.129.000
02.00.00	Aquisição de bens e serviços				
02.01.00	Aquisição de bens				
02.01.01	Matérias primas e subsidiárias		10.000	1.500	11.500
02.01.02	Combustíveis e lubrificantes			2.000	2.000
02.01.08	Material de escritório		9.000	24.000	33.000
02.01.17	Ferramentas e utensilios		5.000	7.500	12.500
02.01.18	Livros e doc. Técnica		10.000	13.500	23.500
02.01.20	Mat. Educ, cultura e recreio		33.000	54.500	87.500
02.01.21	Outros bens		4.000	12.500	16.500
02.02.00	Aquisição de serviços				
02.02.03	Conservação de bens		3.500	27.000	30.500
02.02.08	Locação de outros bens		1.250	6.000	7.250
02.02.09	Comunicações		3.500	15.700	19.200
02.02.10	Transportes			58.500	58.500
02.02.12	Seguros			4.300	4.300
02.02.13	Deslocações e estadas		130.500	431.185	561.685
02.02.14	Estudos, pareceres, projectos e consultadoria		105.000	315.000	420.000
02.02.15	Formação		32.500	75.500	108.000
02.02.17	Publicidade		3.000	28.000	31.000
02.02.19	Assistencia técnica		3.500	7.500	11.000
02.02.20	Outros trabalhos especializados		32.000	185.000	217.000
02.02.25	Outros serviços		8.000	128.000	136.000
04.00.00	Transferências correntes				
04.01.00	Sociedades e quase soc. n/financeiras				
04.01.01	Públicas		1.000	4.000	5.000
04.01.02	Privadas		3.000	5.400	8.400
04.03.00	Transferências correntes- Administração Central				
04.03.05	UNIV NOVA- FCT		5.000		5.000
04.03.05	FEUP		5.000		5.000
04.07.01	Inst. Sem fins lucrativos		2.000	1.500	3.500
04.08.00	Familias				
04.08.02	Outras (bolsas)		215.000	287.000	502.000
04.09.00	Resto do mundo				
04.09.02	UE- Países Membros		5.500		5.500
06.02.01	Impostos e taxas			7.500	7.500
06.02.02	Activos incorpóreos		2.835		2.835
06.02.03	Outras			5.000	5.000
07.00.00	Aquisição de bens de capital				
07.01.00	Investimentos				
07.01.07	Equipamento de informatica		134.500	263.000	397.500
07.01.08	Software informatico		2.000	42.300	44.300
07.01.09	Equipamento administrativo			30.000	30.000
07.01.10	Equipamento básico		125.000	126.500	251.500
07.01.11	Ferramentas e utensilios		3.000	26.290	29.290
	<b>Total orçamento despesa 2006</b>	<b>0</b>	<b>975.585</b>	<b>3.411.675</b>	<b>4.387.260</b>
	<b>Movimentos Internos</b>				
	<b>Overheads a transferir Órgãos Centrais</b>			172.750	172.750
	<b>Outras imputações internas</b>			263.165	263.165
	<b>Previsão total despesa incluindo mov. Internos</b>	<b>0</b>	<b>975.585</b>	<b>3.847.590</b>	<b>4.823.175</b>
	<b>Saldo dos movimentos internos</b>	<b>0</b>	<b>0</b>	<b>-273.627</b>	<b>-273.627</b>

Tabela 4.11 – Orçamento de receita e despesa da Unidade de exploração 80 – Dep. Engenharia Civil e Arquitectura.

Aprovado em plenário de CD em 21/12/2005

## SIGNIFICADO DOS ACRÓNIMOS

ADIST	Associação para o Desenvolvimento do IST
ADSE	Direcção Geral de Protecção Social aos Funcionários e Agentes da Administração Pública
AEIST	Associação dos Estudantes do IST
APIST	Associação de Pessoal do IST
CC	Conselho Científico
CD	Conselho Directivo
CEHIDRO	Centro de Estudos de Hidrosistemas
CESAER	Conference of European Schools for Advanced Engineering Education and Research
CESUR	Centro de Sistemas Urbanos e Regionais
CFN	Centro de Fusão Nuclear
CFP	Centro de Física de Plasmas
CIIST	Centro de Informática do IST
CLUSTER	Consortium Linking Universities of Science and Technology for Education and Research
CP	Conselho Pedagógico
CPG	Centro de Petrologia e Geoquímica
CPIN	Centro Promotor para a Inovação e Negócios
CVRM	Centro de Valorização de Recursos Minerais
DEC	Departamento de Eng. <sup>a</sup> Civil e Arquitectura
DEEC	Departamento de Eng. <sup>a</sup> Electrotécnica e de Computadores
DEG	Departamento de Eng. <sup>a</sup> e Gestão
DEI	Departamento de Eng. <sup>a</sup> Informática
DEM	Departamento de Eng. <sup>a</sup> Mecânica
DEMat	Departamento de Eng. <sup>a</sup> de Materiais
DEMG	Departamento de Eng. <sup>a</sup> de Minas e Georrecursos
DEQ	Departamento de Eng. <sup>a</sup> Química
DF	Departamento de Física
DM	Departamento de Matemática
FCT	Fundação para a Ciência e a Tecnologia
FEDER	Fundo Europeu de Desenvolvimento Regional
FSE	Fundo Social Europeu
FUNDEC	Fundação para a Formação Contínua em Engenharia Civil
GAEL	Gabinete de Apoio ao E-learning
GALTEC	Gabinete de Apoio ao Licenciamento de Tecnologia
GEP	Gabinete de Estudos e Planeamento
GIRE	Gabinete de Informação e Relações com o Exterior
GPS	Gabinete de Protecção e Segurança
IAPMEI	Instituto de Apoio às Pequenas e Médias Empresas e ao Investimento
ICEMS	Instituto de Ciência e Eng. <sup>a</sup> de Materiais e Superfícies
ICIST	Instituto de Eng. <sup>a</sup> de Estruturas, Território e Construção
IDMEC	Instituto de Engenharia Mecânica
INPI	Instituto Nacional de Propriedade Industrial
ISR	Instituto de Sistemas e Robótica
IST	Instituto Superior Técnico
ITN	Instituto Tecnológico e Nuclear
LA	Licenciatura em Arquitectura
LCI	Licenciatura em Ciências Informáticas
LEAero	Licenciatura em Eng. <sup>a</sup> Aeroespacial

LEAmb	Licenciatura em Eng. <sup>a</sup> do Ambiente
LEAN	Licenciatura em Eng. <sup>a</sup> e Arquitectura Naval
LEB	Licenciatura em Eng. <sup>a</sup> Biológica
LEBiom	Licenciatura em Eng. <sup>a</sup> Biomédica
LEC	Licenciatura em Eng. <sup>a</sup> Civil
LEE	Licenciatura em Eng. <sup>a</sup> Electrónica
LEEC	Licenciatura em Eng. <sup>a</sup> Electrotécnica e de Computadores
LEFT	Licenciatura em Eng. <sup>a</sup> Física Tecnológica
LEGI	Licenciatura em Eng. <sup>a</sup> e Gestão Industrial
LEGM	Licenciatura em Eng. <sup>a</sup> de Geológica e Mineira
LEIC-AI	Licenciatura em Eng. <sup>a</sup> Informática e de Computadores – Campus da Alameda
LEIC-TP	Licenciatura em Eng. <sup>a</sup> Informática e de Computadores – Campus do Taguspark
LEM	Licenciatura em Eng. <sup>a</sup> Mecânica
LEMat	Licenciatura em Eng. <sup>a</sup> de Materiais
LEMG	Licenciatura em Eng. <sup>a</sup> de Minas e Georrecursos
LEQ	Licenciatura em Eng. <sup>a</sup> Química
LERCI	Licenciatura em Eng. <sup>a</sup> de Redes de Comunicação e Informação
LET	Licenciatura em Eng. <sup>a</sup> do Território
LISPOLIS	Pólo Tecnológico de Lisboa
LMAC	Licenciatura em Matemática Aplicada e Computação
LQ	Licenciatura em Química
LTI	Laboratório de Tecnologias Informáticas
MCTES	Ministério da Ciência Tecnologia e Ensino Superior
OE	Orçamento de Estado
OEINERGE	Agência Municipal de Energia e Ambiente de Oeiras
OPEN	Oportunidades Específicas de Negócios
PIDDAC	Plano de Investimentos e Despesas de Desenvolvimento da Administração Central
POC-ED	Plano Oficial de Contabilidade para o sector Educação
PRODEP	Programa de Desenvolvimento Educativo para Portugal
RP	Receitas Próprias
SAEN	Secção Autónoma de Eng. <sup>a</sup> Naval
SAID	Serviços de Apoio à Investigação e Desenvolvimento (Complexo Interdisciplinar)
SOP	Serviço de Organização Pedagógica
UA	Unidade Académica
UE	União Europeia
UTL	Universidade Técnica de Lisboa